

ข้อมูลชุมชนคุณธรรมฯ ของอำเภอเมืองลำปาง จังหวัดลำปาง

ที่	ชื่อชุมชน	หมู่	ตำบล	อำเภอ	ชื่อผู้นำชุมชน	เบอร์โทรศัพท์	ชื่อผู้ประสานงาน	เบอร์โทรศัพท์
๑	วัดวังหม้อ	๒	ต้นธงชัย	เมืองลำปาง	พระครูวิทิศพัฒนพิธาน	๐๘๖ ๑๙๑๐๓๑๙	นางพรทิวา ชันธมาลา	๐๘๑ ๘๗๔๑๕๕๒
๒	วัดพระเจดีย์ขาวหลัง	๑๒	ต้นธงชัย	เมืองลำปาง	พระราชจันตนานายก	๐๘๖ ๑๑๘๘๗๕๒	นางพรทิวา ชันธมาลา	๐๘๑ ๘๗๔๑๕๕๒
๓	วัดบ้านไร่ (ศิลาทอง)	๑๐	พิชัย	เมืองลำปาง	พระครูสถิตธรรมวิภิช	๐๘๔ ๓๗๘๒๙๙๓	นางพรทิวา ชันธมาลา	๐๘๑ ๘๗๔๑๕๕๒
๔	วัดต้นมื่น	๑๔	พิชัย	เมืองลำปาง	พระครูสาทรพัฒนกิจ	๐๙๕ ๗๗๙๙๙๔๑	นางพรทิวา ชันธมาลา	๐๘๑-๘๗๔๑๕๕๒
๕	วัดท่าโทก	๔	ทุ่งผาย	เมืองลำปาง	พระครูสมุห์จักรกฤษณ์ ปัญญาโร	๐๘๔ ๓๗๘๗๘๒๖	นางพรทิวา ชันธมาลา	๐๘๑ ๘๗๔๑๕๕๒
๖	วัดศรีภูมิมา	๑	ทุ่งผาย	เมืองลำปาง	พระครูอุตมสิริทัต	๐๘๗ ๑๘๙๔๓๑๔	นางพรทิวา ชันธมาลา	๐๘๑ ๘๗๔๑๕๕๒
๗	วัดพระธาตุเสด็จ	๕	บ้านเสด็จ	เมืองลำปาง	พระครูโสภิตพัฒนานุยุต	๐๘๙ ๒๖๒๒๗๔๕	นางพรทิวา ชันธมาลา	๐๘๑ ๘๗๔๑๕๕๒
๘	วัดพระแก้วดอนเต้า (ชุมชนพระแก้ว-หัวข่วง)	ชุมชนพระแก้ว -หัวข่วง	เวียงเหนือ	เมืองลำปาง	พระจินดารัตนาภรณ์	๐๘๑ ๘๘๓๑๐๗๐	นางพรทิวา ชันธมาลา	๐๘๑ ๘๗๔๑๕๕๒
๙	วัดปงสนุกเหนือ	ชุมชนปงสนุก	เวียงเหนือ	เมืองลำปาง	พระน้อย นรุตตโม	๐๘๗ ๑๙๓๑๑๙๓	นางพรทิวา ชันธมาลา	๐๘๑ ๘๗๔๑๕๕๒
๑๐	ชุมชนท่ามะโอ	ชุมชนท่ามะโอ	เวียงเหนือ	เมืองลำปาง	นายประทีป เมืองแก่น	๐๘๖ ๑๑๘๙๗๕๒	นางพรทิวา ชันธมาลา	๐๘๑ ๘๗๔๑๕๕๒
๑๑	วัดบุญญาวิทยาริหาร (ชุมชนหัวเวียง)	ชุมชนหัวเวียง	หัวเวียง	เมืองลำปาง	พระครูวาทิรัตนโภาส	๐๘๖ ๙๑๐๖๓๙๒	นางพรทิวา ชันธมาลา	๐๘๑ ๘๗๔๑๕๕๒
๑๒	วัดศรีบุญเรือง	ชุมชนศรีบุญเรือง	สบตุ๋ย	เมืองลำปาง	พระครูประภักตร์บุญกิจ	๐๘๙ ๙๑๐๖๓๙๒	นางพรทิวา ชันธมาลา	๐๘๑ ๘๗๔๑๕๕๒
๑๓	วัดบ่อแฮ้ว	๒	บ่อแฮ้ว	เมืองลำปาง	พระครูสาทรพิพัฒนกิจ	๐๘๕ ๖๑๔๕๘๗๐	นางพรทิวา ชันธมาลา	๐๘๑ ๘๗๔๑๕๕๒
๑๔	วัดหัวผาย	๔	กล้วยแพะ	เมืองลำปาง	พระอธิการธวัชานนท์ ทิวานนโท	๐๘๗ ๐๓๓๙๕๑๕	นางพรทิวา ชันธมาลา	๐๘๑ ๘๗๔๑๕๕๒
๑๕	วัดป่ารวก (ชุมชนหัวเวียง)	ชุมชนหัวเวียง	หัวเวียง	เมืองลำปาง	พระครูกัณฑ์ธรรมโกวิท	๐๘๗-๑๘๑๕๕๕๘ ๐๕๔-๖๒๔๐๓๙	นางพรทิวา ชันธมาลา	๐๘๑ ๘๗๔๑๕๕๒
๑๖	วัดท่าครวน้อย (ชุมชนท่าครวน้อย)	ชุมชนท่าครว น้อย	สบตุ๋ย	เมืองลำปาง	พระครูโสภณพิพัฒน์นาร	๐๘๖-๙๑๘๓๓๖๙ ๐๘๙-๙๖๓๘๓๐๔	นางพรทิวา ชันธมาลา	๐๘๑ ๘๗๔๑๕๕๒
๑๗	วัดค่ากลาง	๒	บ้านค่า	เมืองลำปาง	พระอธิการพล สุภโร	๐๘๑ ๗๘๔๔๗๖๕	นางพรทิวา ชันธมาลา	๐๘๑ ๘๗๔๑๕๕๒
๑๘	วัดบ้านสัก	๓	บ้านเอื้อม	เมืองลำปาง	พระครูวิมลธรรมคุณากร	๐๘๑ ๗๖๔๖๐๑๔	นางพรทิวา ชันธมาลา	๐๘๑ ๘๗๔๑๕๕๒
๑๙	วัดห้วยลึก	๔	บ้านเอื้อม	เมืองลำปาง	นายถวิล ยาสาร	๐๘๗ ๑๙๐๑๑๔๐	นางพรทิวา ชันธมาลา	๐๘๑ ๘๗๔๑๕๕๒
๒๐	วัดแม่เฟือง	๗	บ้านเอื้อม	เมืองลำปาง	พระอธิการศรีมอย พุทธิสมัช	๐๘๑ ๗๗๐๐๙๙๖	นางพรทิวา ชันธมาลา	๐๘๑ ๘๗๔๑๕๕๒
๒๑	วัดพระแท่น	๕	กล้วยแพะ	เมืองลำปาง	นางสายฝน โนนิง	๐๙๓ ๓๕๖๑๕๕๕	นางพรทิวา ชันธมาลา	๐๘๑ ๘๗๔๑๕๕๒

ข้อมูลชุมชนคุณธรรมฯ ของอำเภอเกาะคา จังหวัดลำปาง

ที่	ชื่อชุมชน	หมู่	ตำบล	อำเภอ	ชื่อผู้นำชุมชน	เบอร์โทรศัพท์	ชื่อผู้ประสานงาน	เบอร์โทรศัพท์
๑	วัดแม่โฮ	๒	นาแสง	เกาะคา	พระครูพิณพจน์วรกรกิจ	๐๘๑ ๓๘๖๖๙๑๐	นางรัตนา สันตกิจ	๐๘๑ ๘๗๔๑๕๖๘
๒	วัดน้ำผึ้งชาวไร่อ้อย	๓	เกาะคา	เกาะคา	พระครูวิจิตรพัฒน์วิมล	๐๘๔ ๑๓๑๙๕๖๒	นางรัตนา สันตกิจ	๐๘๑ ๘๗๔๑๕๖๘
๓	วัดป่าแข	๗	นาแก้ว	เกาะคา	พระวินัส นรธิโป	๐๘๖ ๙๑๒๓๕๑๗	นางรัตนา สันตกิจ	๐๘๑ ๘๗๔๑๕๖๘
๔	วัดนาแก้วตะวันตก	๔	นาแก้ว	เกาะคา	พระปลัดเกียรติชัยอิสสรธมโม	๐๘๑ ๖๗๒๑๕๓๖	นางรัตนา สันตกิจ	๐๘๑ ๘๗๔๑๕๖๘
๕	วัดจอมบึงลุ่ม	๕	นาแก้ว	เกาะคา	พระครูสุจินตศาสนกิจ	๐๘๑ ๕๙๔๑๔๘๖	นางรัตนา สันตกิจ	๐๘๑ ๘๗๔๑๕๖๘
๖	วัดแม่ฮวก	๓	ไหล่หิน	เกาะคา	พระสมเกียรติ กิตติญาโณ	๐๘๓ ๒๓๕๓๑๓๗	นางรัตนา สันตกิจ	๐๘๑ ๘๗๔๑๕๖๘
๗	วัดไหล่หินหลวง	๒	ไหล่หิน	เกาะคา	พระครูอภัยสุวรรณกิจ	๐๘๑๙๖๐๗๖๒๖	นางรัตนา สันตกิจ	๐๘๑ ๘๗๔๑๕๖๘
๘	วัดโป่งร้อน	๑	ใหม่พัฒนา	เกาะคา	พระครูโฆจิตจันทรสุนทร	๐๙๐ ๗๕๓๕๑๔๔	นางรัตนา สันตกิจ	๐๘๑ ๘๗๔๑๕๖๘
๙	วัดนาเวียง	๕	ลำปางหลวง	เกาะคา	พระอธิการจรัส กตปุญโญ	๐๙๗๙๕๙๓๗๑๐	นางรัตนา สันตกิจ	๐๘๑ ๘๗๔๑๕๖๘
๑๐	วัดม้าเหนือ	๖	ลำปางหลวง	เกาะคา	พระครูปลัดกิตติพันธ์ กิตติพิโล	๐๘๙ ๑๓๒๔๐๑๙	นางรัตนา สันตกิจ	๐๘๑ ๘๗๔๑๕๖๘
๑๑	วัดศาลาบัวบก	๘	ท่าผา	เกาะคา	พระอธิการสุชาติ จิตปุญโญ	๐๙๗๙๒๕๕๓๘๐	นางรัตนา สันตกิจ	๐๘๑ ๘๗๔๑๕๖๘
๑๒	วัดศาลาไชย	๒	ศาลา	เกาะคา	พระครูอภิวัฒน์นรินทร์	๐๙๓ ๑๓๘๖๐๗๕	นางรัตนา สันตกิจ	๐๘๑ ๘๗๔๑๕๖๘
๑๓	วัดศาลาเม็ง	๙	ท่าผา	เกาะคา	พระอธิการสะอาด สหธิญาโณ	๐๘๔๙๔๘๙๐๕๕	นางรัตนา สันตกิจ	๐๘๑ ๘๗๔๑๕๖๘
๑๔	วัดชัยมงคลธรรมวราราม	๖	ไหล่หิน	เกาะคา	พระอธิการพิริตษ์ ปุญญวิชัย	๐๘๐-๘๕๒๙๙๕๙	นางรัตนา สันตกิจ	๐๘๑ ๘๗๔๑๕๖๘
๑๕	วัดพระธาตุลำปางหลวง	๒	ลำปางหลวง	เกาะคา	พระครูพิธาน นภกิจ	๐๙๓๒๘๕๓๖๓๖	นางรัตนา สันตกิจ	๐๘๑ ๘๗๔๑๕๖๘

ข้อมูลชุมชนคุณธรรมฯ ของอำเภอแจ้ห่ม จังหวัดลำปาง

ที่	ชื่อชุมชน	หมู่	ตำบล	อำเภอ	ชื่อผู้นำชุมชน	เบอร์โทรศัพท์	ชื่อผู้ประสานงาน	เบอร์โทรศัพท์
๑	วัดกู่คำน้อย	๘	แจ้ห่ม	แจ้ห่ม	พระครูประกษ์ศรีศีลสังวร	๐๘๗ ๑๙๒๘๒๗๖	นางสุภาพร วีระวงศ์	๐๘๑-๘๗๔๑๕๘๑
๒	วัดมาแดงหลวง	๖	แจ้ห่ม	แจ้ห่ม	พระครูปัญญาประสตุคุณ	๐๖๕ ๔๘๗๔๒๓๐	นางสุภาพร วีระวงศ์	๐๘๑-๘๗๔๑๕๘๑
๓	วัดศรีหลวง	๑	แจ้ห่ม	แจ้ห่ม	พระครูสิริปัญญาภิรัต	๐๘๔ ๘๘๕๗๔๕๓	นางสุภาพร วีระวงศ์	๐๘๑-๘๗๔๑๕๘๑
๔	วัดเชียงหมื่น	๓	แจ้ห่ม	แจ้ห่ม	พระอธิการพงษ์เกียรติศักดิ์ ฐิธมโม	๐๘๕ ๙๐๐๘๕๙๔	นางสุภาพร วีระวงศ์	๐๘๑-๘๗๔๑๕๘๑
๕	วัดแม่สุก	๑	แม่สุก	แจ้ห่ม	พระมหาจิราวัตร	๐๙๘ ๗๗๔๘๑๑๙	นางสุภาพร วีระวงศ์	๐๘๑-๘๗๔๑๕๘๑
๖	วัดทุ่งคา	๑๐	แม่สุก	แจ้ห่ม	พระครูศีลสารวิสิฐ	๐๘๔ ๘๐๕๑๐๓๘	นางสุภาพร วีระวงศ์	๐๘๑-๘๗๔๑๕๘๑
๗	วัดดงเย็น	๓	วิเชตนคร	แจ้ห่ม	พระครูวิสาละธรรมคุณ	๐๘๕ ๐๔๐๒๘๓๒	นางสุภาพร วีระวงศ์	๐๘๑-๘๗๔๑๕๘๑
๘	วัดประตู่เหล็ก	๘	วิเชตนคร	แจ้ห่ม	พระอธิการอำนาจ อภิชาติ	๐๘๒ ๘๘๒๑๑๘๒	นางสุภาพร วีระวงศ์	๐๘๑-๘๗๔๑๕๘๑
๙	วัดดงนังศรีชัย	๙	วิเชตนคร	แจ้ห่ม	พระครูวินิตวารการ	๐๘๔ ๘๐๗๗๒๖๖	นางสุภาพร วีระวงศ์	๐๘๑-๘๗๔๑๕๘๑
๑๐	วัดบ้านแป้น (ม.๑,๖,๘,๙)	๑	บ้านสา	แจ้ห่ม	พระครูวิธานสาธุกิจ	๐๘๙ ๘๕๓๒๕๖๒	นางสุภาพร วีระวงศ์	๐๘๑-๘๗๔๑๕๘๑
๑๑	วัดสาญญาพลาราม	๔	บ้านสา	แจ้ห่ม	พระครูจรรุอาวาสวัตร	๐๘๑ ๗๘๔๓๘๕๓	นางสุภาพร วีระวงศ์	๐๘๑-๘๗๔๑๕๘๑
๑๒	วัดสาแพะพนาราม	๓	บ้านสา	แจ้ห่ม	พระครูสันติพนาภิรักษ์	๐๘๘ ๗๙๙๐๔๒๔	นางสุภาพร วีระวงศ์	๐๘๑ ๘๗๔๑๕๘๑

ข้อมูลชุมชนคุณธรรมฯ ของอำเภอเถิน จังหวัดลำปาง

ที่	ชื่อชุมชน	หมู่	ตำบล	อำเภอ	ชื่อผู้นำชุมชน	เบอร์โทรศัพท์	ชื่อผู้ประสานงาน	เบอร์โทรศัพท์
๑	วัดล้อมแรด	๔	ล้อมแรด	เถิน	นายวัชรพงษ์ ราชปิกษี	๐๘๖-๗๘๖๙๐๘๔	นางกรรณิกา ศักดิ์มั่นวงศ์	๐๘๑ ๘๗๔๑๕๙๖
๒	วัดอุมลอง	๓	ล้อมแรด	เถิน	นายรุ่งทิวา สุวรรณฮัตต์	๐๘๔-๓๒๓๕๓๗๕	นางกรรณิกา ศักดิ์มั่นวงศ์	๐๘๑ ๘๗๔๑๕๙๖
๓	วัดเหล่าหลวง	๕	ล้อมแรด	เถิน	นายสันทัศน์ ต้นสุข	๐๘๒-๘๗๘๐๐๖๐	นางกรรณิกา ศักดิ์มั่นวงศ์	๐๘๑ ๘๗๔๑๕๙๖
๔	วัดเวียง	๒	ล้อมแรด	เถิน	คต.เชิด สานตียศ	๐๘๙-๒๖๘๑๗๒๓	นางกรรณิกา ศักดิ์มั่นวงศ์	๐๘๑ ๘๗๔๑๕๙๖
๕	วัดดอยป่าตาล	๘	เถินบุรี	เถิน	นายมานิต บุครจุ่ม	๐๘๙-๔๙๙๗๖๐๐	นางกรรณิกา ศักดิ์มั่นวงศ์	๐๘๑ ๘๗๔๑๕๙๖
๖	วัดป่าตาล	๒	เถินบุรี	เถิน	นายทรงวุฒิ เรืองสวัสดิ์	๐๘๑-๒๘๔๕๙๐๑	นางกรรณิกา ศักดิ์มั่นวงศ์	๐๘๑ ๘๗๔๑๕๙๖
๗	วัดนาบ้านไร่	๕	แม่ถอด	เถิน	นายเอนก วงศ์สะเดิน	๐๙๒-๔๔๒๒๘๕๘	นางกรรณิกา ศักดิ์มั่นวงศ์	๐๘๑ ๘๗๔๑๕๙๖
๘	วัดแม่ถอด	๒	แม่ถอด	เถิน	นายอนุพล มั่นสาย	๐๙๘-๗๔๘๙๑๙๒	นางกรรณิกา ศักดิ์มั่นวงศ์	๐๘๑ ๘๗๔๑๕๙๖
๙	วัดแม่หวงหลวง (บ้านแม่หวงท่าช้าง) (หมู่ ๒, ๘)	๒	แม่หวะ	เถิน	นายทรงพล เทพวรรณ	๐๘๘-๔๐๕๑๑๖๑	นางกรรณิกา ศักดิ์มั่นวงศ์	๐๘๑ ๘๗๔๑๕๙๖
๑๐	วัดปางอ้า	๔	เวียงมอก	เถิน	นายสมพิศ ฮัววงศ์	๐๘๒-๑๗๓๕๕๘๐	นางกรรณิกา ศักดิ์มั่นวงศ์	๐๘๑ ๘๗๔๑๕๙๖
๑๑	วัดแม่ปะดอย	๗	แม่ปะ	เถิน	นายตบสุร บันทะเขียว	๐๘๖-๔๔๑๓๖๓๕	นางกรรณิกา ศักดิ์มั่นวงศ์	๐๘๑ ๘๗๔๑๕๙๖
๑๒	วัดแม่มอกหัวน้ำ	๑	แม่มอก	เถิน	พระครูอาทิตย์สรณเวศน์	๐๘๕-๔๘๑๐๖๒๗	นางกรรณิกา ศักดิ์มั่นวงศ์	๐๘๑ ๘๗๔๑๕๙๖
๑๓	บ้านแม่เตี้ยะโน	๑	แม่ถอด	เถิน	นายณภัทร สองเมือง	๐๘๑-๑๖๗๒๔๕๗	นางกรรณิกา ศักดิ์มั่นวงศ์	๐๘๑ ๘๗๔๑๕๙๖
๑๔	วัดน้ำดิบ (บ้านผดุงราษฎร์รังสรรค์)	๗	แม่หวะ	เถิน	นางอรอุมา องค์กร	๐๘๓ ๐๑๒๒๗๘๗	นางกรรณิกา ศักดิ์มั่นวงศ์	๘๒ ๘๗๔๑๕๙๖

ข้อมูลชุมชนคุณธรรมฯ ของอำเภอห้างฉัตร จังหวัดลำปาง

ที่	ชื่อชุมชน	หมู่	ตำบล	อำเภอ	ชื่อผู้นำชุมชน	เบอร์โทรศัพท์	ชื่อผู้ประสานงาน	เบอร์โทรศัพท์
๑	วัดดอนมูล	๘	ห้างฉัตร	ห้างฉัตร	พระอธิการสมศักดิ์ สมหาโต	๐๘๐-๑๓๓๓๗๗๘๓	นางวนิดาพร ธิวงค์	๐๘๑ ๘๗๔๑๕๕๕
๒	วัดปางม่วง	๙	ห้างฉัตร	ห้างฉัตร	พระประสิทธิ์ วชิรปัญญา	๐๘๗-๑๙๒๘๕๕๑	นางวนิดาพร ธิวงค์	๐๘๑ ๘๗๔๑๕๕๕
๓	วัดดอนสัก	๕	ห้างฉัตร	ห้างฉัตร	พระครูประกฤษ์วัชรพงษ์	๐๙๓ ๒๓๔๕๕๘๘	นางวนิดาพร ธิวงค์	๐๘๑-๘๗๔๑๕๕๑
๔	วัดหัวทุ่ง	๓	แม่สลับ	ห้างฉัตร	พระครูวินัยธรรมเกียรติ ธีรวโร	๐๘๙-๔๒๙๖๒๑๑	นางวนิดาพร ธิวงค์	๐๘๑ ๘๗๔๑๕๕๕
๕	วัดป่าเหียง	๑	แม่สลับ	ห้างฉัตร	พระนัฐภูมิ จิตตสวโร	๐๘๙-๗๕๙๐๖๖๘	นางวนิดาพร ธิวงค์	๐๘๑ ๘๗๔๑๕๕๕
๖	วัดม่วงชุม	๕	ปงยางคก	ห้างฉัตร	เจ้าครูอัมพวันสันติวัฒน์	๐๘๖-๑๘๘๔๘๐๕	นางวนิดาพร ธิวงค์	๐๘๑ ๘๗๔๑๕๕๕
๗	วัดบ้านหม้อ	๑๒	ปงยางคก	ห้างฉัตร	พระมหาโสภณ สานิสโร	๐๘๗-๐๒๙๒๖๒๔	นางวนิดาพร ธิวงค์	๐๘๑ ๘๗๔๑๕๕๕
๘	วัดทุ่งบ่อแป้น สามัคคีธรรม	๒	ปงยางคก	ห้างฉัตร	พระปลัดมงคล แสนปัญญา	๐๘๐-๑๓๑๙๗๒๘	นางวนิดาพร ธิวงค์	๐๘๑ ๘๗๔๑๕๕๕
๙	วัดหนองขาม	๖	หนองหล่ม	ห้างฉัตร	พระอธิการจักรกริช อนามโย	๐๘๐-๑๒๔๗๘๖๖	นางวนิดาพร ธิวงค์	๐๘๑ ๘๗๔๑๕๕๕
๑๐	วัดทุ่งหก	๕	วอแก้ว	ห้างฉัตร	พระครูประโชติบุญเขต	๐๘๒-๑๘๖๙๓๕๐	นางวนิดาพร ธิวงค์	๐๘๑ ๘๗๔๑๕๕๕
๑๑	วัดวอแก้ว	๓	วอแก้ว	ห้างฉัตร	พระครูรัตนสิทธิบวร	๐๘๐ - ๑๒๖๒๑๘๓	นางวนิดาพร ธิวงค์	๐๘๑-๘๗๔๑๕๕๑
๑๒	วัดดอนเปียง	๔	วอแก้ว	ห้างฉัตร	พระครูจางรงค์พิพัฒน์	๐๘๙ -๔๓๐๘๙๗๔	นางวนิดาพร ธิวงค์	๐๘๑-๘๗๔๑๕๕๑
๑๓	วัดบ้านเหล่า	๑๐	เมืองยาว	ห้างฉัตร	พระกฤษณา กิตติวุฒโธ	๐๘๔-๙๔๘๖๔๔	นางวนิดาพร ธิวงค์	๐๘๑ ๘๗๔๑๕๕๕
๑๔	วัดดอนหัววัง	๑๐	เวียงตาล	ห้างฉัตร	พระอธิการเอกชัย อริยวโส	๐๙๑-๗๔๓๕๗๙๙	นางวนิดาพร ธิวงค์	๐๘๑ ๘๗๔๑๕๕๕
๑๕	วัดยางอ้อย	๔	เวียงตาล	ห้างฉัตร	พระครูอาหารพิพัฒนคุณ สุภาจโร	๐๘๔-๐๑๐๐๘๑๗	นางวนิดาพร ธิวงค์	๐๘๑ ๘๗๔๑๕๕๕
๑๖	วัดนางแล	๑๓	ปงยางคก	ห้างฉัตร	พระครูวิสิฐพัฒนานุยุต	๐๘๑-๒๘๗๒๙๖๒ ๐๕๔-๓๓๘๘๘๓	นางวนิดาพร ธิวงค์	๐๘๑ ๘๗๔๑๕๕๕
๑๗	วัดจำทรายมูล	๖	ปงยางคก	ห้างฉัตร	พระสมุห์สรวิช	๐๘๖-๙๑๐๗๓๗๐	นางวนิดาพร ธิวงค์	๐๘๑ ๘๗๔๑๕๕๕

ข้อมูลชุมชนคุณธรรมฯ ของอำเภอแม่ทะ จังหวัดลำปาง

ที่	ชื่อชุมชน	หมู่	ตำบล	อำเภอ	ชื่อผู้นำชุมชน	เบอร์โทรศัพท์	ชื่อผู้ประสานงาน	เบอร์โทรศัพท์
๑	วัดบ้านหลุก	๑๒	นาคร้ว	แม่ทะ	นายณรงค์ วงศ์กันทะ	๐๘๓ ๘๖๓๗๓๗๖	นางสาวหทัยา ตันป่าเหียง	๐๘๑ ๘๗๔๑๕๖๙
๒	วัดศรีอ้วน	๓	นาคร้ว	แม่ทะ	พระครูสิริชัยพัฒน์	๐๘๒ ๘๙๗๗๖๗๕	นางสาวหทัยา ตันป่าเหียง	๐๘๑ ๘๗๔๑๕๖๙
๓	วัดศรีถ้อย	๗	นาคร้ว	แม่ทะ	นายสายันต์ บุญใจวงศ์	๐๘๙ ๘๕๓๒๙๖๖	นางสาวหทัยา ตันป่าเหียง	๐๘๑ ๘๗๔๑๕๖๙
๔	วัดกิวหลวง	๑	บ้านกิว	แม่ทะ	พระมหาณัฐพงษ์	๐๘๐ ๑๒๖๐๓๔๓	นางสาวหทัยา ตันป่าเหียง	๐๘๑ ๘๗๔๑๕๖๙
๕	วัดป่าต้นหลวง	๖	ป่าตัน	แม่ทะ	พระอธิการวีรพงษ์ วีรวโร	๐๙๓ ๑๓๕๕๒๗๖ ๐๘๖ ๙๒๑๙๘๘๔	นางสาวหทัยา ตันป่าเหียง	๐๘๑ ๘๗๔๑๕๖๙
๖	วัดบอมหลวง	๑	บ้านบอม	แม่ทะ	นายจรูญ อุบลศรี	๐๘๙ ๒๖๕๕๑๖๕	นางสาวหทัยา ตันป่าเหียง	๐๘๑ ๘๗๔๑๕๖๙
๗	วัดต่อแก้ว	๓	น้ำใจ	แม่ทะ	นายสุเมธรัฐ สายปะละ	๐๘๙ ๕๕๖๑๓๘๗	นางสาวหทัยา ตันป่าเหียง	๐๘๑ ๘๗๔๑๕๖๙
๘	วัดท่าแหน	๒	แม่ทะ	แม่ทะ	พระครูวิธานพัฒนสุนทร	๐๘๓ ๒๐๕๓๓๗๘	นางสาวหทัยา ตันป่าเหียง	๐๘๑ ๘๗๔๑๕๖๙
๙	วัดนาดง	๔	วังเงิน	แม่ทะ	นายวัชรวุฒิ มีกลิ่น	๐๘๖ ๑๑๖๐๔๙๓	นางสาวหทัยา ตันป่าเหียง	๐๘๑ ๘๗๔๑๕๖๙
๑๐	วัดสามขา	๖	หัวเสือ	แม่ทะ	นายบุญเรือน เต๋าคำ	๐๘๑ ๑๗๙๔๗๗๑	นางสาวหทัยา ตันป่าเหียง	๐๘๑ ๘๗๔๑๕๖๙
๑๑	วัดบ้านทุ่ง	๕	หัวเสือ	แม่ทะ	พระอธิการสันติสุข ญาณเมธี	๐๘๐-๑๓๕๗๓๒๔	นางสาวหทัยา ตันป่าเหียง	๐๘๑ ๘๗๔๑๕๖๙
๑๒	วันสิณฐาน	๘	ป่าตัน	แม่ทะ	พระครูปริยัติสุนทร จอ.	๐๘๙-๖๓๑๗๒๕๐, ๐๙๘-๗๕๒๐๕๗๗	นางสาวหทัยา ตันป่าเหียง	๐๘๑ ๘๗๔๑๕๖๙
๑๓	วัดปงหอศาล	๒	ป่าตัน	แม่ทะ	พระอธิการฉัตรดน้อย ปฎิญาเมธี	๐๕๕-๒๘๙๑๗๕	นางสาวหทัยา ตันป่าเหียง	๐๘๑ ๘๗๔๑๕๖๙

ข้อมูลชุมชนคุณธรรมฯ ของอำเภอจาว จังหวัดลำปาง

ที่	ชื่อชุมชน	หมู่	ตำบล	อำเภอ	ชื่อผู้นำชุมชน	เบอร์โทรศัพท์	ชื่อผู้ประสานงาน	เบอร์โทรศัพท์
๑	วัดสบปลีง (หมู่ ๓,๖,๗,๘,๑๑)	๓	บ้านโป่ง	จาว	พระครูโกวิทวรภิกข	๐๘๑ ๐๓๐๘๖๐๗	นางปัทมา สายอุปราษ	๐๘๑ ๘๗๔๑๖๐๒
๒	วัดนาแซ	๒	บ้านโป่ง	จาว	พระอธิการสมศักดิ์ ธนปณฺโญ	๐๘๑ ๗๔๖๘๘๐๒	นางปัทมา สายอุปราษ	๐๘๑ ๘๗๔๑๖๐๒
๓	วัดดอกคำใต้	๑	แม่ตีบ	จาว	พระอธิการมานิช ปณฺญาธโร	๐๘๖ ๑๘๖๔๕๑๑	นางปัทมา สายอุปราษ	๐๘๑ ๘๗๔๑๖๐๒
๔	วัดเมืองมูล (หมู่ ๔, ๙)	๔	ปงเตา	จาว	พระครูสุสึลพิมพ์ล	๐๘๖ ๑๘๗๗๒๒๓	นางปัทมา สายอุปราษ	๐๘๑ ๘๗๔๑๖๐๒
๕	วัดต้นตอง	๔	หลวงเหนือ	จาว	พระอธิการบุญยั้ง ฐานิสฺสโร	๐๘๘ ๒๖๐๕๖๘๔	นางปัทมา สายอุปราษ	๐๘๑ ๘๗๔๑๖๐๒
๖	วัดหลวง	๓	หลวงเหนือ	จาว	พระครูสุนทรวรวงค์	๐๘๑ ๐๒๕๒๗๘๔	นางปัทมา สายอุปราษ	๐๘๑ ๘๗๔๑๖๐๒
๗	วัดศรีมุงเมือง	๕	หลวงเหนือ	จาว	พระอธิการสุขชัย ฐิตโสภณ	๐๘๗ ๑๘๗๓๑๒๗	นางปัทมา สายอุปราษ	๐๘๑ ๘๗๔๑๖๐๒
๘	วัดบุญยืน	๒	บ้านแหง	จาว	พระครูโสภณบุญญารักษ์	๐๘๗ ๑๘๐๓๑๙๓	นางปัทมา สายอุปราษ	๐๘๑ ๘๗๔๑๖๐๒
๙	วัดปงคก (หมู่ ๒, ๔)	๔	หลวงใต้	จาว	พระครูสิหสุวรรณวิจิตร	๐๘๒ ๑๘๗๗๐๗๔	นางปัทมา สายอุปราษ	๐๘๑ ๘๗๔๑๖๐๒
๑๐	วัดบ้านร้อง (หมู่ ๒, ๑๐)	๒	บ้านร้อง	จาว	พระครูพิศาลปัญญาวินิจู	๐๘๑ ๐๒๔๖๒๗๐	นางปัทมา สายอุปราษ	๐๘๑ ๘๗๔๑๖๐๒
๑๑	วัดบ้านอ้อน (หมู่ ๒, ๓, ๖)	๓	บ้านอ้อน	จาว	พระครูขันติบุญโชติ	๐๘๓ ๓๒๑๔๑๔๘	นางปัทมา สายอุปราษ	๐๘๑ ๘๗๔๑๖๐๒
๑๒	วัดนาแรม	๑	บ้านร้อง	จาว	พระครูสังฆรักษ์ พงศ์สิริ ปณฺญาธโร	๐๘๕ ๗๐๖๙๕๙๓	นางปัทมา สายอุปราษ	๐๘๑ ๘๗๔๑๖๐๒
๑๓	วัดท่านาค (บ้านทุ่งศาลา)	๑	นาแก	จาว	พระอธิการสัมฤทธิ์ ตปสมปณฺเณ	๐๙๓-๙๘๑๑๓๓๐๐	นางปัทมา สายอุปราษ	๐๘๑ ๘๗๔๑๖๐๒

ข้อมูลชุมชนคุณธรรมฯ ของอำเภอวังเหนือ จังหวัดลำปาง

ที่	ชื่อชุมชน	หมู่	ตำบล	อำเภอ	ชื่อผู้นำชุมชน	เบอร์โทรศัพท์	ชื่อผู้ประสานงาน	เบอร์โทรศัพท์
๑	วัดสบลิน	๗	ร่องเคาะ	วังเหนือ	นายบุญมี ปากหวาน	๐๘๖ ๑๙๔๓๕๕๙	นางสุภาพร วีระวงศ์	๐๘๑ ๘๗๔๑๕๘๕
๒	บ้านค่ายวัง	๕	วังแก้ว	วังเหนือ	นายพิสิษฐ์ แรงทน	๐๘๕ ๗๒๒๐๐๕๕	นางสุภาพร วีระวงศ์	๐๘๑ ๘๗๔๑๕๘๕
๓	วัดแม่สงใต้	๑๐	ร่องเคาะ	วังเหนือ	พระอธิการยอด อภิโรโต	๐๙๒ ๓๑๖๕๕๕๙	นางสุภาพร วีระวงศ์	๐๘๑ ๘๗๔๑๕๘๕
๔	วัดดอนแก้ว	๘	ร่องเคาะ	วังเหนือ	พระครูรัตนกิตติโสภณ	๐๘๖ ๑๘๗๒๖๐๖	นางสุภาพร วีระวงศ์	๐๘๑ ๘๗๔๑๕๘๕
๕	วัดทุ่งม่วง	๕	ร่องเคาะ	วังเหนือ	พระครูวิสุทธิพัฒนโกวิท	๐๘๙ ๙๙๗๑๗๓๓	นางสุภาพร วีระวงศ์	๐๘๑ ๘๗๔๑๕๘๕
๖	วัดบ้านใหม่ (หมู่ ๒, ๖)	๒	วังเหนือ	วังเหนือ	พระครูวรธรรมานุสิฐ	๐๙๓ ๒๘๐๖๕๒๙	นางสุภาพร วีระวงศ์	๐๘๑ ๘๗๔๑๕๘๕
๗	วัดชั้นหอม	๙	วังเหนือ	วังเหนือ	พระธนวัฒน์ กิตติญาโณ	๐๘๓ ๐๕๐๑๒๓๑	นางสุภาพร วีระวงศ์	๐๘๑ ๘๗๔๑๕๘๕
๘	วัดพระเกิด (บ้านแม่เลียบ)	๘	ทุ่งฮั่ว	วังเหนือ	พระมงคล มงคลโธ	๐๙๓ ๑๙๕๕๘๑๗	นางสุภาพร วีระวงศ์	๐๘๑ ๘๗๔๑๕๘๕
๙	วัดบ้านก่อ	๖	วังทรายคำ	วังเหนือ	พระสุพัฒน์ จารุมโม	๐๘๗ ๑๘๙๗๙๑๔	นางสุภาพร วีระวงศ์	๐๘๑ ๘๗๔๑๕๘๕
๑๐	วัดผาแดง	๖	ทุ่งฮั่ว	วังเหนือ	นายพัก ตามแผ่น	๐๘๕ ๐๖๒ ๖๔๑๗	นางสุภาพร วีระวงศ์	๐๘๑ ๘๗๔๑๕๘๕
๑๑	วัดปงถ้ำ	๓	วังทอง	วังเหนือ	พระบุญมา สุรมโม	๐๖๓ ๖๖๒๔๕๒๗	นางสุภาพร วีระวงศ์	๐๘๑ ๘๗๔๑๕๘๕

ข้อมูลชุมชนคุณธรรมฯ ของอำเภอสบปราบ จังหวัดลำปาง

ที่	ชื่อชุมชน	หมู่	ตำบล	อำเภอ	ชื่อผู้นำชุมชน	เบอร์โทรศัพท์	ชื่อผู้ประสานงาน	เบอร์โทรศัพท์
๑	วัดหลวงสบปราบ	๒	สบปราบ	สบปราบ	พระครูพิศาลพัฒนสุนทร	๐๘๙ ๖๓๔๗๓๘๖	นางสาวจิรภา พงษ์กลาง	๐๘๑ ๘๗๔๑๖๐๓
๒	วัดบ้านทุ่ง	๕	สบปราบ	สบปราบ	พระครูคามเขตพิทักษ์	๐๘๒ ๓๙๔๕๓๔๖	นางสาวจิรภา พงษ์กลาง	๐๘๑ ๘๗๔๑๖๐๓
๓	วัดศรีบุญเรือง	๗	สบปราบ	สบปราบ	พระครูคัมภีร์พัฒนชัย	๐๖๑ ๒๔๙๘๔๙๐	นางสาวจิรภา พงษ์กลาง	๐๘๑ ๘๗๔๑๖๐๓
๔	วัดวังพร้าว	๓	สบปราบ	สบปราบ	พระครูกิตติสังฆไพโรจน์	๐๘๐ ๗๙๐๓๙๕๓	นางสาวจิรภา พงษ์กลาง	๐๘๑ ๘๗๔๑๖๐๓
๕	วัดนาไม้แดง	๖	นายาง	สบปราบ	พระปลัดทองศักดิ์ ปญญาพหุโล	๐๙๘ ๗๔๙๓๙๖๘	นางสาวจิรภา พงษ์กลาง	๐๘๑ ๘๗๔๑๖๐๓
๖	วัดนาปราบ	๓	นายาง	สบปราบ	พระครูโสภณจริยานุวัตร	๐๘๑ ๙๘๐๖๙๖๘	นางสาวจิรภา พงษ์กลาง	๐๘๑ ๘๗๔๑๖๐๓
๗	บ้านแก่น	๗	นายาง	สบปราบ	นายสมจินต์ ชุ่มอินทร์จักร	๐๖๑ ๗๙๗๙๙๐๐	นางสาวจิรภา พงษ์กลาง	๐๘๑ ๘๗๔๑๖๐๓
๘	บ้านหนองวัวแดง	๔	นายาง	สบปราบ	นายเฉลียว ทองฟู	๐๘๑ ๘๘๔๘๑๐๖	นางสาวจิรภา พงษ์กลาง	๐๘๑ ๘๗๔๑๖๐๓
๙	วัดอุมลอง	๔	สมัย	สบปราบ	พระครูอุบลพัฒน์วิมล	๐๘๑ ๐๒๑๓๘๖๐	นางสาวจิรภา พงษ์กลาง	๐๘๑ ๘๗๔๑๖๐๓
๑๐	วัดบ้านจัว	๙	สมัย	สบปราบ	พระครูวิจารณ์ภัทรกิจ	๐๙๐ ๔๗๒๖๐๔๑	นางสาวจิรภา พงษ์กลาง	๐๘๑ ๘๗๔๑๖๐๓
๑๑	วัดแม่กัวะ	๔	แม่กัวะ	สบปราบ	พระโอกาส คมกักรปญโญ	๐๘๕ ๖๒๗๘๕๕๗	นางสาวจิรภา พงษ์กลาง	๐๘๑ ๘๗๔๑๖๐๓
๑๒	วัดสุทธาราม	๑	แม่กัวะ	สบปราบ	พระสมุห์ประจักษ์ ปญญาวิชโร	๐๘๕ ๖๑๕๘๖๑๓	นางสาวจิรภา พงษ์กลาง	๐๘๑ ๘๗๔๑๖๐๓

ข้อมูลชุมชนคุณธรรมฯ ของอำเภอแม่พริก จังหวัดลำปาง

ที่	ชื่อชุมชน	หมู่	ตำบล	อำเภอ	ชื่อผู้นำชุมชน	เบอร์โทรศัพท์	ชื่อผู้ประสานงาน	เบอร์โทรศัพท์
๑	วัดมาบึงกลาง	๓	มาบึง	แม่พริก	นายสมหัต อินทรา	๐๖๕ ๖๙๕๕๓๒๔	นางปีทมา สายอุปราช	๐๘๑ ๘๗๕๑๖๐๒
๒	วัดมาบึงหลวง (หมู่ ๑, ๒)	๒	มาบึง	แม่พริก	นายรัชชัย เทเวราช	๐๘๑ ๙๕๑๕๐๕๒	นางปีทมา สายอุปราช	๐๘๑ ๘๗๕๑๖๐๒
๓	วัดห้วยไร่ (หมู่ ๔, ๕)	๕	มาบึง	แม่พริก	นายกิตติคุณ เสนสุวรรณ	๐๘๐ ๑๒๕๕๓๓๐	นางปีทมา สายอุปราช	๐๘๑ ๘๗๕๑๖๐๒
๔	วัดศิริบุญมาราม (วังงู)	๕	แม่ปู้	แม่พริก	นางจุฑาพร คำภีระ	๐๘๐ ๘๕๘๓๓๕๑	นางปีทมา สายอุปราช	๐๘๑ ๘๗๕๑๖๐๒
๕	วัดแม่ปู้	๒	แม่ปู้	แม่พริก	นายถวัลย์ จาวงค์	๐๙๔ ๖๙๘๖๔๙๗	นางปีทมา สายอุปราช	๐๘๑ ๘๗๕๑๖๐๒
๖	วัดร่มโพธิ์ทอง	๖	แม่ปู้	แม่พริก	นายวิชรินทร์ วงศ์ชัยสิทธิ์	๐๘๙ ๘๕๑๑๔๒๘	นางปีทมา สายอุปราช	๐๘๑ ๘๗๕๑๖๐๒
๗	วัดท่าไม้	๑	แม่ปู้	แม่พริก	นายวศิน หลวงเครือ	๐๘๑ ๗๘๕๕๑๘๖	นางปีทมา สายอุปราช	๐๘๑ ๘๗๕๑๖๐๒
๘	วัดโป่งขาม	๕	แม่ปู้	แม่พริก	นายคมกฤษ แก้วเสน	๐๘๗ ๑๗๘๖๒๓๔	นางปีทมา สายอุปราช	๐๘๑ ๘๗๕๑๖๐๒
๙	วัดพระพุทธรูปบาทวังตวง	๕	พระบาทวังตวง	แม่พริก	นางสมจิต คำมาวงศ์	๐๘๑ ๐๒๕๑๓๘๓	นางปีทมา สายอุปราช	๐๘๑ ๘๗๕๑๖๐๒
๑๐	วัดคันธงชัย	๓	แม่ปู้	แม่พริก	นางเมตตา ชัยศิริ	๐๘๗ ๔๑๔๘๓๓๑	นางปีทมา สายอุปราช	๐๘๑ ๘๗๕๑๖๐๒
๑๑	วัดเกาะหัวช้าง	๑	พระบาทวังตวง	แม่พริก	นางรัตนา อินทะนิก	๐๙๓ ๓๐๒๒๐๐๑	นางปีทมา สายอุปราช	๐๘๑ ๘๗๕๑๖๐๒
๑๒	วัดแม่ตัง	๓	พระบาทวังตวง	แม่พริก	นายทองสุข ศรีวิชัยจันทร์	๐๘๖ ๑๘๙๐๔๒๐	นางปีทมา สายอุปราช	๘๒ ๘๗๕๑๖๐๒

ข้อมูลชุมชนคุณธรรมฯ ของอำเภอเสริมงาม จังหวัดลำปาง

ที่	ชื่อชุมชน	หมู่	ตำบล	อำเภอ	ชื่อผู้นำชุมชน	เบอร์โทรศัพท์	ชื่อผู้ประสานงาน	เบอร์โทรศัพท์
๑	วัดหลวงนางอย (หมู่ ๔, ๘, ๑๐)	๑๐	เสริมซ้าย	เสริมงาม	พระอธิการเนมิราช ฐมโฆสโก	๐๖๒ ๒๕๔๗๑๖๙	นางสาววรรณกร คำสม	๐๘๑ ๘๗๔๑๕๖๓
๒	บ้านโป่งน้ำร้อน	๑	เสริมกลาง	เสริมงาม	นายปิ่น วันตุ	๐๘๐ ๑๓๑๗๓๖๒	นางสาววรรณกร คำสม	๐๘๑ ๘๗๔๑๕๖๓
๓	วัดนาศาลา	๓	เสริมซ้าย	เสริมงาม	พระสงราวุฒิ สิริปัญญาโร	๐๘๔ ๖๑๔๐๘๓๐	นางสาววรรณกร คำสม	๐๘๑ ๘๗๔๑๕๖๓
๔	วัดม่วงชุม (หมู่ ๒, ๙)	๒	เสริมซ้าย	เสริมงาม	พระครูพิสุทธิ์วีรานูวัต	๐๘๕ ๖๒๑๔๑๔๘	นางสาววรรณกร คำสม	๐๘๑ ๘๗๔๑๕๖๓
๕	วัดแม่ตำ	๑	เสริมซ้าย	เสริมงาม	พระมหาสะอาด ธีรเมธี, ดร.	๐๘๑ ๑๗๙๕๙๑๓	นางสาววรรณกร คำสม	๐๘๑ ๘๗๔๑๕๖๓
๖	วัดพระธาตุคอยเงิน	๕	เสริมซ้าย	เสริมงาม	พระปิยภรณ์ ชันติวโร	๐๘๒ ๘๙๓๓๖๕๐	นางสาววรรณกร คำสม	๐๘๑ ๘๗๔๑๕๖๓
๗	วัดนาเดา	๖	เสริมซ้าย	เสริมงาม	พระครูโพโรจน์ปัญญาวุธ	๐๘๖ ๑๘๓๓๕๓๐	นางสาววรรณกร คำสม	๐๘๑ ๘๗๔๑๕๖๓
๘	วัดแม่เลี้ยงพัฒนา	๖	เสริมขวา	เสริมงาม	พระนิกร ปิยคุโน	๐๘๒ ๑๙๕๕๖๘๑	นางสาววรรณกร คำสม	๐๘๑ ๘๗๔๑๕๖๓
๙	วัดเหล่ายาว	๒	เสริมกลาง	เสริมงาม	พระครูพิบูลย์ธรรมวัตร	๐๘๕ ๐๓๘๖๐๓๓	นางสาววรรณกร คำสม	๐๘๑ ๘๗๔๑๕๖๓
๑๐	วัดนาเอียง (หมู่ ๗, ๘)	๗	เสริมกลาง	เสริมงาม	พระครูโสภณวิริยการ	๐๘๒ ๑๘๒๙๙๒๖	นางสาววรรณกร คำสม	๐๘๑ ๘๗๔๑๕๖๓
๑๑	บ้านสันโป่ง	๓	เสริมกลาง	เสริมงาม	พระมหาวรวัฒน์ มหาวรเมธี	๐๘๔ ๓๗๒๔๐๓๗	นางสาววรรณกร คำสม	๐๘๑ ๘๗๔๑๕๖๓
๑๒	วัดศรีดอนชัย	๗	เสริมกลาง	เสริมงาม	พระครูพิบูลวรพิพัฒน์	๐๘๑ ๗๖๔๕๒๔๐	นางสาววรรณกร คำสม	๐๘๑ ๘๗๔๑๕๖๓
๑๓	วัดทุ่งไผ่	๔	เสริมขวา	เสริมงาม	พระอธิการภูมิใจ สุขเมธ	๐๘๑ ๒๘๙๑๘๐๓	นางสาววรรณกร คำสม	๐๘๑ ๘๗๔๑๕๖๓
๑๔	วัดศรีลังกา	๕	เสริมกลาง	เสริมงาม	พระครูประภาส ศิลากิริต	๐๘๖ ๑๑๗๒๑๖๐	นางสาววรรณกร คำสม	๐๘๑ ๘๗๔๑๕๖๓

ข้อมูลชุมชนคุณธรรมฯ ของอำเภอแม่เมาะ จังหวัดลำปาง

ที่	ชื่อชุมชน	หมู่	ตำบล	อำเภอ	ชื่อผู้นำชุมชน	เบอร์โทรศัพท์	ชื่อผู้ประสานงาน	เบอร์โทรศัพท์
๑	วัดทุ่งกล้วยโพธาราม	๘	แม่เมาะ	แม่เมาะ	๑.พระครูบุญกิจปริชา ๒.นายสันต์ แก้วประเทศ	๐๙๓ ๑๐๑๑๐๙๐ ๐๘๖ ๖๗๒๔๖๘๒	นางพรรณทิพย์ เหล่าวิฒนพงศ์	๐๘๑ ๘๗๔๑๕๗๗
๒	วัดเวียงหงส์ล้านนา	๑๒	แม่เมาะ	แม่เมาะ	นายสมศักดิ์ ฟูบุตร	๐๘๓ ๕๖๖๒๓๗๑	นางพรรณทิพย์ เหล่าวิฒนพงศ์	๐๘๑ ๘๗๔๑๕๗๗
๓	วัดนาแถม	๑๑	แม่เมาะ	แม่เมาะ	๑.พระกิตติภาพ สุขเมธ ๒.นางเสาวลักษณ์ เตชะนันท์	๐๘๑ ๐๒๕๙๑๕๙	นางพรรณทิพย์ เหล่าวิฒนพงศ์	๐๘๑ ๘๗๔๑๕๗๗
๔	วัดปงชัย	๕	แม่เมาะ	แม่เมาะ	๑.พระครูพิเชษฐธรรมสุนทร ๒. นายออบ สอนทิพย์	๐๙๗ ๙๗๐๕๕๕๓ ๐๘๗ ๑๒๖๖๘๙๔	นางพรรณทิพย์ เหล่าวิฒนพงศ์	๐๘๑ ๘๗๔๑๕๗๗
๕	วัดห้วยรากไม้	๕	สบป่าด	แม่เมาะ	๑.พระอธิการทรงเกียรติ ๒.นางโสภา อินทวงศ์	๐๘๘ ๔๓๐๗๐๘๙ ๐๘๑ ๑๑๑๕๑๐๕	นางพรรณทิพย์ เหล่าวิฒนพงศ์	๐๘๑ ๘๗๔๑๕๗๗
๖	วัดสบจาง	๖	นาสัก	แม่เมาะ	๑.พระครูสุนทรปัญญาคม ๒.นางพรรณวิไล จันทร์วงศ์	๐๘๑ ๐๒๗๙๑๗๐ ๐๙๓ ๒๘๔๖๙๘๒	นางพรรณทิพย์ เหล่าวิฒนพงศ์	๐๘๑ ๘๗๔๑๕๗๗
๗	วัดนาสัก	๔	นาสัก	แม่เมาะ	๑.พระครูอรุณการโกศล ๒.นายสว่าง วงศ์นาสัก	๐๘๐ ๗๖๙๖๗๒๕ ๐๘๖ ๑๑๗๓๘๒๔	นางพรรณทิพย์ เหล่าวิฒนพงศ์	๐๘๑ ๘๗๔๑๕๗๗
๘	วัดบ้านดง	๒	บ้านดง	แม่เมาะ	๑.พระอธิการภูมิภัทร ๒.นายสุคำ วังชัย	๐๙๓ ๒๗๙๙๙๐๘ ๐๘๙ ๕๖๑๐๕๗๑	นางพรรณทิพย์ เหล่าวิฒนพงศ์	๐๘๑ ๘๗๔๑๕๗๗
๙	วัดท่าสี่	๓	บ้านดง	แม่เมาะ	๑.พระครูสถิตวรพิณิต ๒.นายนิพล อัครวิระวัฒนา	๐๘๒ ๑๘๑๑๙๑๓ ๐๘๐ ๑๓๒๔๐๖๗	นางพรรณทิพย์ เหล่าวิฒนพงศ์	๐๘๑ ๘๗๔๑๕๗๗
๑๐	วัดกอรวก	๓	จางเหนือ	แม่เมาะ	๑.พระครูสถิตยปัญญาวัฒน์ ๒.นายบุญเทียม จันทร์วงศ์	๐๘๖ ๑๙๖๐๑๙๕ ๐๘๔ ๕๕๐๙๖๒๗	นางพรรณทิพย์ เหล่าวิฒนพงศ์	๐๘๑ ๘๗๔๑๕๗๗
๑๑	วัดสบป่าด	๑	สบป่าด	แม่เมาะ	๑.พระใบฎีกาอุทัย ๒.นายสมชาย เป็งน้อย	๐๘๑ ๓๘๗๒๙๖๒ ๐๘๐ ๖๗๔๕๕๑๕	นางพรรณทิพย์ เหล่าวิฒนพงศ์	๐๘๑ ๘๗๔๑๕๗๗

ข้อมูลชุมชนคุณธรรมฯ ของอำเภอเมืองปาน จังหวัดลำปาง

ที่	ชื่อชุมชน	หมู่	ตำบล	อำเภอ	ชื่อผู้นำชุมชน	เบอร์โทรศัพท์	ชื่อผู้ประสานงาน	เบอร์โทรศัพท์
๑	วัดศรีหลวงแจ้ซ้อน	๕	แจ้ซ้อน	เมืองปาน	นายวิจารณ์ คำธิ	๐๘๑ ๑๘๐๘๐๘๒	นางลัดดา คีตอ่าน	๐๘๑ ๘๗๔๑๕๕๐
๒	วัดหลวงเมืองปาน	๙	เมืองปาน	เมืองปาน	นายสังเวียน จำเดิม	๐๖๑ ๓๓๕๕๗๖๑	นางลัดดา คีตอ่าน	๐๘๑ ๘๗๔๑๕๕๐
๓	วัดทุ่งโป่ง	๑	เมืองปาน	เมืองปาน	นางพองคำ ลาภมาก	๐๖๑ ๓๘๔๙๖๔๒	นางลัดดา คีตอ่าน	๐๘๑ ๘๗๔๑๕๕๐
๔	วัดบ้านแพะ	๕	เมืองปาน	เมืองปาน	นายถนอม ชื่อหลาย	๐๘๙ ๑๖๘๘๑๗๒	นางลัดดา คีตอ่าน	๐๘๑ ๘๗๔๑๕๕๐
๕	วัดปลายนาหลวง	๗	ทุ่งกว้าว	เมืองปาน	นายเต้า การเก็ง	๐๙๓ ๑๓๐๓๔๙๒	นางลัดดา คีตอ่าน	๐๘๑ ๘๗๔๑๕๕๐
๖	วัดทุ่งกว้าว	๕	ทุ่งกว้าว	เมืองปาน	นายบุญชาติ รักเหล้า	๐๙๗ ๙๖๙๓๓๑๘	นางลัดดา คีตอ่าน	๐๘๑ ๘๗๔๑๕๕๐
๗	วัดหัวทุ่ง	๑๐	ทุ่งกว้าว	เมืองปาน	นายสุรินทร์ จุไร	๐๘๑ ๐๒๒๘๙๖๑	นางลัดดา คีตอ่าน	๐๘๑ ๘๗๔๑๕๕๐
๘	บ้านศรีดอนมูล	๒	แจ้ซ้อน	เมืองปาน	นายอนุพงษ์ รักบุตร	๐๘๖ ๓๗๕๘๓๕๔	นางลัดดา คีตอ่าน	๐๘๑ ๘๗๔๑๕๕๐
๙	บ้านแจ้ซ้อนเหนือ	๑๑	แจ้ซ้อน	เมืองปาน	นายสอง ต๊ะเวที	๐๙๓ ๒๖๗๓๓๓๙	นางลัดดา คีตอ่าน	๐๘๑ ๘๗๔๑๕๕๐
๑๐	บ้านช่วงกอม	๙	แจ้ซ้อน	เมืองปาน	นายสมเกียรติ กาวาท	๐๙๓ ๑๙๕๖๗๓๙	นางลัดดา คีตอ่าน	๐๘๑ ๘๗๔๑๕๕๐
๑๑	วัดป่าเหว	๓	บ้านขอ	เมืองปาน	นายสมบูรณ์ เอกกาญจนา	๐๘๗ ๘๒๑๘๒๕๒	นางลัดดา คีตอ่าน	๐๘๑ ๘๗๔๑๕๕๐
๑๒	บ้านม่วง	๘	บ้านขอ	เมืองปาน	นายมรุเดช ไ้ม๊ะตาม	๐๘๕ ๒๑๓๖๙๑๕	นางลัดดา คีตอ่าน	๐๘๑ ๘๗๔๑๕๕๐
๑๓	บ้านป่าเหมี้ยง	๗	แจ้ซ้อน	เมืองปาน	นายชาญชัย จาตุมา	๐๘๔-๘๙๔๙๑๒๒	นางลัดดา คีตอ่าน	๐๘๑ ๘๗๔๑๕๕๐

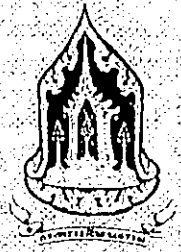

สมาคมพุทธนิคมแห่งประเทศไทย
The Thai Buddhist Association

ประชุม

ประชุมคณะกรรมการบริหาร และ คณะกรรมการ
ของชุมชนคุณธรรมน้อมนำหลักปรัชญาของเศรษฐกิจพอเพียง

ของชุมชนคุณธรรมน้อมนำหลักปรัชญาของเศรษฐกิจพอเพียง



ชุมชนคุณธรรมน้อมนำหลักปรัชญาของเศรษฐกิจพอเพียง
ขับเคลื่อนด้วยพลังบวร นำพาประเทศไทย “มั่นคง มั่งคั่ง ยั่งยืน”



พระบาทสมเด็จพระบรมชนกาธิเบศร มหาภูมิพลอดุลยเดชมหาราช บรมนาถบพิตร

พระบาทสมเด็จพระบรมชนกาธิเบศร มหาภูมิพลอดุลยเดชมหาราช บรมนาถบพิตร ได้พระราชทานพระราชดำริหลักการ “บวร” ให้นำบ้าน วัด โรงเรียน/ราชการ ซึ่งเป็นสถาบันหลักของสังคมไทยที่เป็นสายใยยึดเหนี่ยวชุมชนมาแต่อดีต ที่ก่อให้เกิดการเกื้อกูลสนับสนุนซึ่งกันและกัน ช่วยให้สังคมไทยดำรงอยู่อย่างสันติสุขมาช้านาน มาใช้ในการพัฒนาและแก้ปัญหาในระดับชุมชน ในลักษณะ ๓ ประสาน เพื่อร่วมมือกันแก้ปัญหาประโยชน์แก่ชุมชนอย่างเกื้อกูลกัน

สถาบันครอบครัว (บ้าน) ซึ่งประกอบด้วย ชาวบ้าน และกลุ่มบุคคลต่าง ๆ ในชุมชน

สถาบันศาสนา (วัด) ประกอบด้วย เจ้าอาวาส พระภิกษุ สามเณร อุบาสก อุบาสิกา และกลุ่ม หรือชมรมทางศาสนา ซึ่งในความหมายในเชิงกว้าง อาจจะหมายรวมถึงองค์กรหรือสถาบันทางศาสนาต่าง ๆ ในชุมชนนั้น ๆ ด้วย

สถาบันการศึกษา/ราชการ (โรงเรียน/ราชการ) ประกอบด้วย ผู้อำนวยการ อาจารย์ใหญ่ ครูใหญ่ คณะครู นักวิชาการ และบุคลากรทางการศึกษาอื่น ๆ ทั้งในโรงเรียน วิทยาลัย มหาวิทยาลัย และองค์กรทางการศึกษาอื่น ๆ รวมถึงหน่วยงานภาครัฐในชุมชน อาทิ กำนัน ผู้ใหญ่บ้าน คณะกรรมการหมู่บ้าน อบต. สาธารณสุขตำบล เกษตรตำบล เป็นต้น รวมทั้งระบบกลไกในการบริหารที่มาจากรัฐในรูปแบบอื่น ๆ

หลัก “บวร” จึงหมายถึงการนำสถาบันหลักในชุมชนมาเป็นกลไกในการพัฒนาและสร้างชุมชนให้เข้มแข็ง ทำหน้าที่เป็นแกนกลางในการพัฒนา คัดสืบใจ แก้ปัญหาตนเอง และชุมชน กำหนดแผนแม่บทชุมชนด้วยการร่วมกันคิด สร้าง และบริหารจัดการชุมชนของคนในท้องถิ่นที่ร่วมกันเป็นเจ้าของ

พระบาทสมเด็จพระบรมชนกาธิเบศร มหาภูมิพลอดุลยเดชมหาราช บรมนาถบพิตร

สำนักงานคณะกรรมการพัฒนาการเศรษฐกิจและสังคมแห่งชาติ. (๒๕๕๒). สังฆารมแห่งแนวพระราชดำริสู่การพัฒนาอย่างยั่งยืน. กรุงเทพฯ : อัมรินทร์พรินติงแลนด์พับลิชชิง. หน้า ๖๓-๖๔



เราจะสืบสาน รักษา และต่อยอด
และครองแผ่นดินโดยธรรม
เพื่อประโยชน์สุขแห่งอาณาราษฎรตลอดไป

พระปฐมบรมราชโองการ

พระบาทสมเด็จพระปรเมนทรรามาธิบดีศรีสินทรมหาวชิราลงกรณ พระวชิรเกล้าเจ้าอยู่หัว

เนื่องในพระราชพิธีบรมราชาภิเษก วันที่ ๔ พฤษภาคม พุทธศักราช ๒๕๖๒

ตามที่ พลเอก ประยุทธ์ จันทร์โอชา นายกรัฐมนตรี มีข้อสั่งการมอบหมายให้กระทรวงวัฒนธรรม เป็นหน่วยงานหลักร่วมกับหน่วยงานที่เกี่ยวข้อง เช่น สำนักงานพระพุทธศาสนาแห่งชาติ กระทรวงศึกษาธิการ กระทรวงการพัฒนาสังคมและความมั่นคงของมนุษย์ นำหลักการ “บวร : บ้าน วัด โรงเรียน” ซึ่งถือเป็นสถาบันที่มีบทบาทใกล้ชิดชีวิตต่อวิถีชีวิตของคนไทย ไปขับเคลื่อนและดำเนินกิจกรรมต่าง ๆ ให้เป็นแหล่งปลูกฝัง บ่มเพาะและเผยแพร่องค์ความรู้ที่มีประโยชน์ เพื่อพัฒนาจิตใจและจิตสำนึก ด้านจริยธรรมให้แก่ประชาชนทุกระดับให้มีสำนึกรับผิดชอบต่อส่วนรวม รู้รักสามัคคี เสียสละ และกตัญญูรู้คุณ ซึ่งเป็นคุณสมบัติของคนไทยที่ควรธำรงรักษาไว้ รวมทั้งให้เป็นแหล่งกระจายข้อมูลข่าวสาร ที่ถูกต้องเกี่ยวกับการดำเนินนโยบายต่าง ๆ ของรัฐบาล เพื่อให้ประชาชนเข้าใจและเข้าถึงโครงการต่าง ๆ ดังกล่าวอย่างทั่วถึงและเท่าเทียมกัน

เพื่อให้การขับเคลื่อนการดำเนินงานตามข้อสั่งการของนายกรัฐมนตรี บรรลุเป้าหมาย กระทรวงวัฒนธรรม ร่วมกับหน่วยงานที่เกี่ยวข้อง ดำเนินการจัดทำแนวทางการสร้างความเข้มแข็งของ “บวร” เพื่อความมั่นคง มั่งคั่ง ยั่งยืน ของชุมชนคุณธรรมน้อมนำหลักปรัชญาของเศรษฐกิจพอเพียง เพื่อใช้เป็นกรอบทิศทางการขับเคลื่อนการดำเนินงาน ให้ชุมชนคุณธรรมเป็นพื้นที่เป้าหมาย เป็นแหล่งเรียนรู้ และศูนย์กลางในการบูรณาการกิจกรรม โครงการต่าง ๆ ของทุกหน่วยงาน มีคณะทำงานขับเคลื่อนและพัฒนาชุมชนด้วยพลังบวร เป็นแกนกลางในการประสานการดำเนินงานพัฒนาชุมชนและกระจายข้อมูลข่าวสาร ที่ถูกต้อง ให้ประชาชนทุกระดับ มีสำนึกรับผิดชอบต่อส่วนรวม รู้รักสามัคคี เสียสละ และกตัญญูรู้คุณ มีความเข้าใจและเข้าถึงโครงการต่าง ๆ ของรัฐบาลอย่างทั่วถึงและเท่าเทียม เกิดกิจกรรม สร้างงาน สร้างอาชีพ สร้างรายได้หมุนเวียน ในระดับเศรษฐกิจฐานราก และกระทรวงวัฒนธรรม นำเสนอคณะรัฐมนตรี ในคราวประชุมคณะรัฐมนตรีอย่างเป็นทางการนอกสถานที่ ครั้งที่ ๑/๒๕๖๒ เมื่อวันที่ ๑๒ พฤศจิกายน ๒๕๖๒ โดยคณะรัฐมนตรีมีมติ รับทราบตามที่กระทรวงวัฒนธรรมเสนอ และให้กระทรวงวัฒนธรรมร่วมกับหน่วยงานที่เกี่ยวข้องดำเนินการตามแนวทางฯ โดยอาจปรับเปลี่ยนแนวทางดังกล่าวให้มีความเหมาะสมและสอดคล้องกับบริบท/สถานการณ์ของสังคมในปัจจุบัน

กระทรวงวัฒนธรรม หวังเป็นอย่างยิ่งว่าหนังสือ แนวทางการสร้างความเข้มแข็งของ “บวร” เพื่อความมั่นคง มั่งคั่ง ยั่งยืน ของชุมชนคุณธรรมน้อมนำหลักปรัชญาของเศรษฐกิจพอเพียง จะอำนวยความสะดวกแก่หน่วยงานทุกภาคส่วน สำหรับใช้เป็นแนวทางในการบูรณาการการดำเนินงานร่วมกัน เพื่อสร้างสังคมคุณธรรมที่สงบสุขอย่างมั่นคง มั่งคั่ง และยั่งยืนต่อไป

กระทรวงวัฒนธรรม

พฤศจิกายน ๒๕๖๒

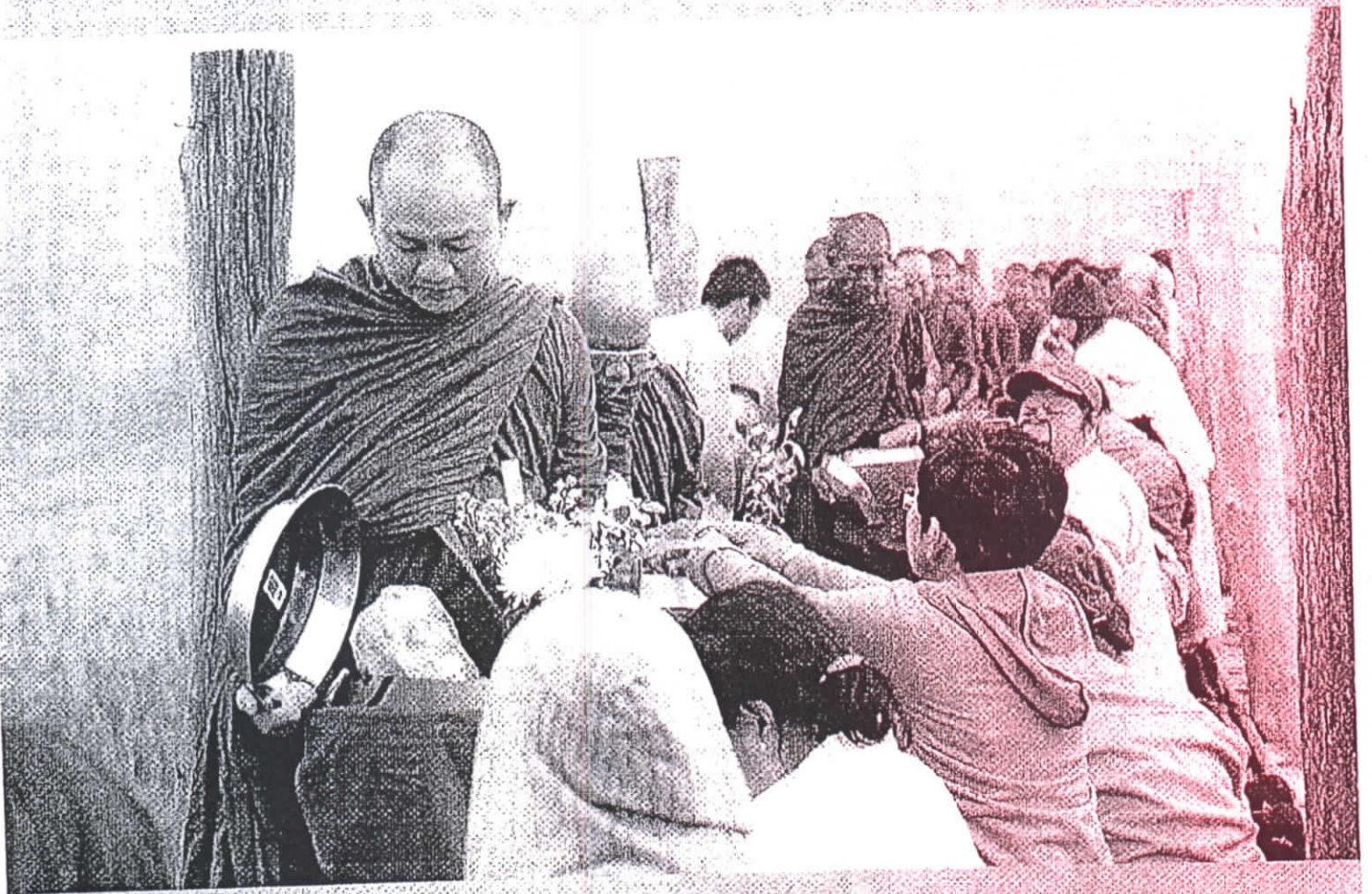

คำนำ

บทสรุปสำหรับผู้บริหาร

ก - ข

ส่วนที่ ๑ บทนำ

๑

๑.๑ ความเป็นมา

๑

๑.๒ วัตถุประสงค์

๕

๑.๓ เป้าหมาย

๕

๑.๔ ความหมายและขอบเขตการดำเนินงาน

๕

ส่วนที่ ๒ การขับเคลื่อนชุมชนคุณธรรมน้อมนำหลักปรัชญาของเศรษฐกิจพอเพียงขับเคลื่อนด้วยพลังบวร

๙

๒.๑ หลักการขับเคลื่อน : พีระมิดขับเคลื่อนสังคมคุณธรรม

๑๐

๒.๒ กระบวนการขับเคลื่อนชุมชนคุณธรรมน้อมนำหลักปรัชญาของเศรษฐกิจพอเพียง
ขับเคลื่อนด้วยพลังบวร ๙ ขั้นตอน

๑๐

ส่วนที่ ๓ แนวทางการสร้างความเข้มแข็งของ “บวร” เพื่อความมั่นคง มั่งคั่ง ยั่งยืน

๑๓

ของชุมชนคุณธรรมน้อมนำหลักปรัชญาของเศรษฐกิจพอเพียง

๓.๑ เน้นการบูรณาการการดำเนินงานทุกภาคส่วน ทุกระดับ

๑๓

๓.๒ กรอบแนวคิดการขับเคลื่อนการดำเนินงาน การสร้างความเข้มแข็งของ “บวร”
เพื่อความมั่นคง มั่งคั่ง ยั่งยืน ของชุมชนคุณธรรมฯ

๑๘

๓.๓ แผนผังเส้นทางการส่งต่อข้อมูลข่าวสาร เพื่อสร้างการรับรู้ และการมีส่วนร่วมของประชาชน

๑๙

๓.๔ แนวทางการจัดตั้งกลุ่มไลน์ เพื่อรับส่งข้อมูลข่าวสาร

๒๐

๓.๕ ปฏิทินการดำเนินงานฯ

๒๑

ส่วนที่ ๔ บทบาทหน้าที่ของหน่วยงานที่เกี่ยวข้อง

๒๓

ส่วนที่ ๕ ผลสัมฤทธิ์และการติดตามประเมินผล

๒๙

๕.๑ ตัวชี้วัด

๒๙

๕.๒ ผลที่จะได้รับ

๒๙

๕.๓ การรายงานและติดตามประเมินผล

๓๐

ภาคผนวก

๓๑

- แบบ ๑.๑ ตัวอย่าง คำสั่งแต่งตั้งคณะกรรมการส่งเสริมคุณธรรมระดับอำเภอ

๓๒

- แบบ ๑.๒ ตัวอย่าง คำสั่งแต่งตั้งคณะกรรมการขับเคลื่อนการพัฒนาชุมชนด้วยพลังบวร

๓๓

- แบบ ๒ สรุปข้อมูลชุมชนคุณธรรมฯ

๓๔

- แบบ ๓.๑ แบบรายงานผลการดำเนินงาน สำหรับชุมชนคุณธรรมฯ

๓๕

- แบบ ๓.๒ แบบรายงานผลการดำเนินงาน สำหรับสำนักงานวัฒนธรรมจังหวัด

๓๖

- ข้อสั่งการนายกรัฐมนตรี

๓๗

- มติคณะรัฐมนตรี

๓๘

คณะผู้จัดทำ



บทสรุปใจความสำคัญ

เมื่อวันที่ ๑๒ กรกฎาคม ๒๕๕๙ คณะรัฐมนตรีได้มีมติประกาศใช้แผนแม่บทส่งเสริมคุณธรรมแห่งชาติ ฉบับที่ ๑ (พ.ศ. ๒๕๕๙ - ๒๕๖๔) ซึ่งเป็นแผนส่งเสริมคุณธรรมฉบับแรกของไทย ที่ให้ความสำคัญกับการพัฒนาคน และสังคมไทยให้มีคุณภาพและคุณธรรม สอดคล้องกับแผนยุทธศาสตร์ชาติ ๒๐ ปี และนโยบายรัฐบาลที่ต้องการพัฒนาประเทศสู่ความสมดุลและยั่งยืน ทั้งทางวัตถุและจิตใจ และการมีส่วนร่วมของภาคีการพัฒนาทุกภาคส่วนทั้งในระดับชุมชน อำเภอ จังหวัดและระดับประเทศเพื่อร่วมกันกำหนดวิสัยทัศน์และทิศทางการพัฒนาส่งเสริมคุณธรรม มุ่งสู่สังคมคุณธรรม โดยเฉพาะการพัฒนาคนให้มีคุณธรรมตามหลักธรรมทางศาสนา น้อมนำหลักปรัชญาของเศรษฐกิจพอเพียงมาเป็นหลักในการพัฒนาคุณภาพชีวิตและดำรงชีวิตตามวิถีวัฒนธรรมไทยอันดีงาม

กระทรวงวัฒนธรรม สนองนโยบายรัฐบาล โดยดำเนินการส่งเสริมคุณธรรมในทุกระดับตามยุทธศาสตร์ภายใต้แผนแม่บทส่งเสริมคุณธรรมแห่งชาติ ฉบับที่ ๑ (พ.ศ. ๒๕๕๙ - ๒๕๖๔) สร้างคนดี สังคมดี เสริมสร้างความเข้มแข็งจากภายในให้ทุกคน ทุกครอบครัว ทุกชุมชน ทุกองค์กรและทุกหน่วยงานมีคุณธรรม กล่าวคือมีความจงรักภักดีต่อสถาบันชาติ ศาสนา พระมหากษัตริย์ มีคุณธรรมตามหลักศาสนา มีความพอเพียง มีวินัย ซื่อสัตย์สุจริต และจิตอาสา น้อมนำหลักปรัชญาของเศรษฐกิจพอเพียงสู่การปฏิบัติ และดำรงชีวิตตามวิถีวัฒนธรรมที่ดีงาม และนโยบายกระทรวงวัฒนธรรมที่มุ่งเน้นการขับเคลื่อนงานด้านศาสนา ศิลปะ วัฒนธรรมให้เกิดผลเป็นรูปธรรม ภายใต้แนวทาง “สืบสาน รักษา ต่อยอด และปฏิบัติหน้าที่ราชการ ด้วยหลักธรรมาภิบาล” ตลอดจนการปลูกฝังค่านิยมและวัฒนธรรมที่ดีทั้งด้านคุณธรรมและจริยธรรมให้กับประชาชนและชุมชนตามหลักปรัชญาของเศรษฐกิจพอเพียง โดยน่านโยบายสู่การปฏิบัติในพื้นที่ให้สำนักงานวัฒนธรรมจังหวัดทุกจังหวัดดำเนินการโดยใช้กลไกพลังบวรและกลไกประชารัฐ สร้างความเข้าใจ เข้าถึงและพัฒนาในลักษณะการระเบิดจากข้างใน ให้คนในชุมชนร่วมคิด ร่วมทำ ร่วมรับประโยชน์ตามกระบวนการสร้างชุมชนคุณธรรม และเกณฑ์ตัวชี้วัด ๙ ขั้นตอน ตั้งแต่การประกาศเจตนารมณ์ ข้อตกลงร่วมกันที่จะพัฒนาชุมชนให้เป็นชุมชนคุณธรรม การกำหนดเป้าหมายคุณธรรม ปัญหาที่อยากแก้ ความดีที่อยากทำ จัดทำแผนส่งเสริมและพัฒนาชุมชน การปฏิบัติตามแผน ทบทวนปรับปรุงแผน ยกย่องบุคคลทำความดีมีคุณธรรม ประเมินความสำเร็จของแผน และเพิ่มเติมกิจกรรมในมิติต่าง ๆ เกิดองค์ความรู้ ขยายผลสู่ชุมชนอื่น มีชุมชนคุณธรรมระดับส่งเสริมคุณธรรม ระดับคุณธรรม และระดับคุณธรรมต้นแบบมากกว่า ๒๒,๐๐๐ ชุมชน มีองค์กรคุณธรรม ๑๒,๙๘๔ องค์กร อำเภอ ๘๗๘ อำเภอ และจังหวัด ๗๖ จังหวัด (ข้อมูล ณ วันที่ ๓๐ กันยายน ๒๕๖๒) ผลจากการส่งเสริมและพัฒนาชุมชนคุณธรรมที่คนในชุมชนร่วมกันสร้างสรรค์ เกิดชุมชนอยู่ดีมีสุขเป็นชุมชนคุณธรรมต้นแบบของกระทรวงวัฒนธรรม โดยเมื่อวันที่ ๑๗ มกราคม ๒๕๖๑ พลเอก ประยุทธ์ จันทร์โอชา นายกรัฐมนตรี ลงพื้นที่ตรวจเยี่ยมชุมชนคุณธรรมบ้านผาบ่อง อำเภอเมืองแม่ฮ่องสอน จังหวัดแม่ฮ่องสอน ได้แสดงความชื่นชมในผลสำเร็จและส่งเสริมให้ “....ชุมชนทำต่อไป ขยายให้มากขึ้น ไปถึงชุมชนอื่นๆ ด้วย พัฒนาให้ชุมชนมั่นคง มั่งคั่ง ยั่งยืน ขอเป็นกำลังใจให้ประสบความสำเร็จต่อไปทั้งชุมชนและครอบครัว”

ในคราวการประชุมคณะรัฐมนตรี วันที่ ๑ ตุลาคม ๒๕๖๒ พลเอก ประยุทธ์ จันทร์โอชา นายกรัฐมนตรี ได้มีข้อสั่งการโดยมอบหมายให้กระทรวงวัฒนธรรม เป็นหน่วยงานหลักร่วมกับหน่วยงานที่เกี่ยวข้อง เช่น สำนักงานพระพุทธศาสนาแห่งชาติ กระทรวงศึกษาธิการ กระทรวงการพัฒนาสังคมและความมั่นคงของมนุษย์ นำหลักการ “บวร : บ้าน วัด โรงเรียน” ซึ่งถือเป็นสถาบันที่มีบทบาทใกล้ชิดต่อวิถีชีวิตของคนไทย ไปขับเคลื่อนและดำเนินกิจกรรมต่าง ๆ ให้เป็นแหล่งปลูกฝัง บ่มเพาะและเผยแพร่องค์ความรู้ที่มีประโยชน์เพื่อพัฒนาจิตใจและจิตสำนึก ด้านจริยธรรมให้แก่ประชาชนทุกระดับ ให้มีสำนึกรับผิดชอบต่อส่วนรวม รู้รักสามัคคี เสียสละ และกตัญญูรู้คุณ ซึ่งเป็นคุณสมบัติของคนไทยที่ควรจรรงรักษาไว้ รวมทั้งให้เป็นแหล่งกระจายข้อมูลข่าวสารที่ถูกต้องเกี่ยวกับการดำเนินนโยบายต่าง ๆ ของรัฐบาลเพื่อให้ประชาชนเข้าใจและเข้าถึงโครงการต่าง ๆ ดังกล่าวอย่างทั่วถึงและเท่าเทียมกัน

เพื่อให้การขับเคลื่อนการดำเนินงานตามข้อสั่งการของนายกรัฐมนตรี บรรลุเป้าหมาย กระทรวงวัฒนธรรม ร่วมกับหน่วยงานที่เกี่ยวข้อง ได้จัดทำแนวทางการสร้างความเข้มแข็งของ “บวร” เพื่อความมั่นคง มั่งคั่ง ยั่งยืน ของชุมชนคุณธรรมน้อมนำหลักปรัชญาของเศรษฐกิจพอเพียง เพื่อใช้เป็นกรอบทิศทางขับเคลื่อนการดำเนินงาน โดยให้ชุมชนคุณธรรมเป็นพื้นที่เป้าหมายและเป็นศูนย์กลางในการบูรณาการกิจกรรมโครงการต่าง ๆ ของทุกหน่วยงาน มีคณะทำงานขับเคลื่อนและพัฒนาชุมชนด้วยพลังบวร เป็นแกนกลางในการประสาน การดำเนินงานและกระจายข้อมูลข่าวสารที่ถูกต้อง ให้ประชาชนทุกระดับ มีสำนึกรับผิดชอบต่อส่วนรวม รู้รักสามัคคี เสียสละ และกตัญญูรู้คุณ มีความเข้าใจและเข้าถึงโครงการต่าง ๆ ของรัฐบาลอย่างทั่วถึงและเท่าเทียม เกิดกิจกรรม สร้างงาน สร้างอาชีพ สร้างรายได้หมุนเวียน ในระดับเศรษฐกิจฐานราก และนำเสนอคณะรัฐมนตรี ในคราวประชุมคณะรัฐมนตรีอย่างเป็นทางการนอกสถานที่ ครั้งที่ ๑/๒๕๖๒ เมื่อวันที่ ๑๒ พฤศจิกายน ๒๕๖๒ โดยคณะรัฐมนตรีมีมติ รับทราบตามที่กระทรวงวัฒนธรรมเสนอ และให้กระทรวงวัฒนธรรมร่วมกับหน่วยงานที่เกี่ยวข้องสร้างการเรียนรู้และความเข้าใจเกี่ยวกับแนวทางการสร้างความเข้มแข็งของ “บวร” (บ้าน-ชุมชน/วัด-ศาสนสถาน/โรงเรียน-ส่วนราชการ) แก่ทุกภาคส่วนให้เกิดผลเป็นรูปธรรม เพื่อให้เกิดการใช้ประโยชน์จากสถานที่ดังกล่าวในการเป็นแหล่งเรียนรู้ของชุมชน โดยอาจปรับเปลี่ยนแนวทางดังกล่าวให้มีความเหมาะสมและสอดคล้องกับบริบท/สถานการณ์ของสังคมในปัจจุบัน และให้กระทรวงมหาดไทย กระทรวงวัฒนธรรม สำนักงานพระพุทธศาสนาแห่งชาติ และหน่วยงานที่เกี่ยวข้องเร่งดำเนินการสำรวจความพร้อมของสถานที่และสิ่งอำนวยความสะดวกต่าง ๆ เช่น ห้องน้ำสาธารณะ ทางลาดคนพิการ/ผู้สูงอายุ และดำเนินการจัดหาหรือปรับปรุงให้มีความพร้อมเพื่อรองรับการขยายผลการขับเคลื่อนแนวทางการสร้างความเข้มแข็งของ “บวร” ต่อไป

การดำเนินงานตามแนวทางการสร้างความเข้มแข็งของ “บวร” เพื่อความมั่นคง มั่งคั่ง ยั่งยืน ของชุมชนคุณธรรมน้อมนำหลักปรัชญาของเศรษฐกิจพอเพียง กำหนดทิศทางการขับเคลื่อนการดำเนินงาน ๔ ระดับ ประกอบด้วย ระดับกระทรวง ระดับจังหวัด ระดับอำเภอ และระดับชุมชน โดยมีคณะอนุกรรมการส่งเสริมคุณธรรมระดับจังหวัด คณะทำงานส่งเสริมคุณธรรมระดับอำเภอ และคณะทำงานขับเคลื่อนและพัฒนาชุมชนด้วยพลัง “บวร” เป็นแกนกลางในการขับเคลื่อนการพัฒนาชุมชนและกระจายข่าวสารที่ถูกต้อง ผ่านทางสื่อที่หลากหลาย ทั้งหอกระจายข่าว เสียงตามสาย ที่ประชุมหมู่บ้าน วัด/ศาสนสถาน หน้าเสาธง สื่อการเรียนรู้ด้านดิจิทัล ห้องประชุม สถานีวิทยุของท้องถิ่น ทาง Social Network ให้คนในชุมชนมีความรู้ความเข้าใจสนับสนุนการดำเนินงาน รวมทั้งร่วมกันพัฒนาชุมชน สังคม ประเทศชาติ สู่สังคมคุณธรรมที่มีความรักสามัคคี มั่นคง มั่งคั่ง อย่างยั่งยืน

แนวทางการสร้างความเข้มแข็งของ “บวร” เพื่อความ “มั่นคง มั่งคั่ง ยั่งยืน”
ของชุมชนคุณธรรมน้อมนำหลักปรัชญาของเศรษฐกิจพอเพียง

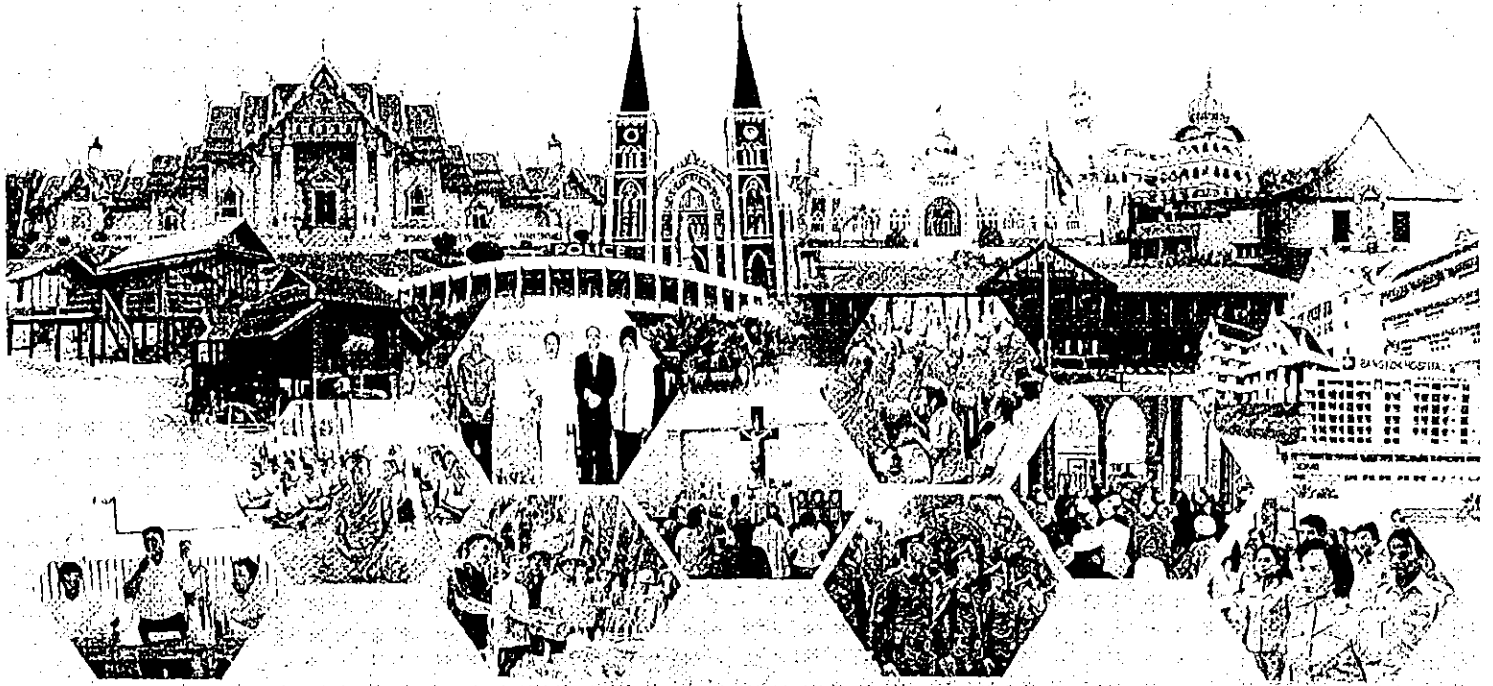

ภาพ: คุตทกบปิณฑ

สภาพสังคมไทยในอดีต คนในสังคมอยู่ร่วมกันอย่างอบอุ่นสงบสุข ช่วยเหลือแบ่งปัน มีน้ำใจ โอบอ้อมอารีย์ ถ้อยทีถ้อยอาศัย เด็กเยาวชนเคารพผู้อาวุโส มีระเบียบแบบแผนในการประพฤติปฏิบัติตน โดยมีสถาบันที่หล่อหลอม อบรมกล่อมเกลามาให้คนในสังคมประพฤติปฏิบัติไปในสิ่งที่ถูกต้องดีงาม ประกอบด้วย บ้าน วัด โรงเรียน หรือ “บวร” ด้วยพระอัจฉริยภาพของพระบาทสมเด็จพระบรมชนกาธิเบศร มหาภูมิพลอดุลยเดชมหาราช บรมนาถบพิตร ที่ได้ทรงเห็นความสำคัญของ “บวร” อย่างละเอียดลึกซึ้งและ ทรงมีพระราชดำริในการพัฒนาคุณภาพชีวิตของปวงชนชาวไทยด้วยพลัง “บวร” ทรงสนับสนุนให้ บ้าน วัด โรงเรียน เป็นต้นแบบชุมชนที่เข้มแข็ง ให้มีการประสานการพัฒนาาร่วมกันเพื่อก่อประโยชน์สูงสุดในลักษณะที่มีการพึ่งพาอาศัยเกื้อกูลซึ่งกันและกัน และจากพระปฐมบรมราชโองการของ พระบาทสมเด็จพระปรเมนทรรามาธิบดีศรีสินทรมหาวชิราลงกรณ พระวชิรเกล้าเจ้าอยู่หัว เนื่องในพระราชพิธีบรมราชาภิเษก เมื่อวันที่ ๔ พฤษภาคม ๒๕๖๒ “เราจะสืบสาน รักษา และต่อยอด และครองแผ่นดินโดยธรรม เพื่อประโยชน์สุขแห่งอาณาราษฎรตลอดไป” สะท้อนถึงพระราชปณิธาน อันแน่วแน่ในการทรงงาน เพื่อจะสืบสาน รักษา และต่อยอดโครงการอันเนื่องมาจากพระราชดำริ และแนวพระราชดำริต่าง ๆ ของพระบาทสมเด็จพระบรมชนกาธิเบศร มหาภูมิพลอดุลยเดชมหาราช บรมนาถบพิตร

แนวทางการสร้างความเข้มแข็งของ “บวร” เพื่อความ “มั่นคง มั่งคั่ง ยั่งยืน”
ของชุมชนคุณธรรมน้อมนำหลักปรัชญาของเศรษฐกิจพอเพียง

ยุทธศาสตร์ชาติ ๒๐ ปี

การเชื่อมโยง “ศาสตร์พระราชา”

กับ “การพัฒนาประเทศ”



เมื่อวันที่ ๑๒ กรกฎาคม ๒๕๕๙ คณะรัฐมนตรีได้มีมติประกาศใช้แผนแม่บทส่งเสริมคุณธรรมแห่งชาติ ฉบับที่ ๑ (พ.ศ. ๒๕๕๙ - ๒๕๖๔) ซึ่งเป็นแผนส่งเสริมคุณธรรมฉบับแรกของไทย ที่ให้ความสำคัญกับการพัฒนาคน และสังคมไทยให้มีคุณภาพและคุณธรรม สอดคล้องกับแผนยุทธศาสตร์ชาติ ๒๐ ปี และนโยบายรัฐบาลที่ต้องการพัฒนาประเทศสู่ความสมดุลและยั่งยืน ทั้งทางวัตถุและจิตใจ และการมีส่วนร่วมของภาคีการพัฒนาทุกภาคส่วนทั้งในระดับชุมชน อำเภอ จังหวัด และระดับประเทศ เพื่อร่วมกันกำหนดวิสัยทัศน์และทิศทางการพัฒนาส่งเสริมคุณธรรม มุ่งสู่สังคมคุณธรรม โดยเฉพาะการพัฒนาคนให้มีคุณธรรม ยึดมั่นในหลักธรรมทางศาสนา น้อมนำหลักปรัชญาของเศรษฐกิจพอเพียงมาเป็นหลักในการพัฒนาคุณภาพชีวิต และดำรงชีวิตตามวิถีวัฒนธรรมไทยอันดีงาม

รัฐบาลภายใต้การนำของ พลเอก ประยุทธ์ จันทร์โอชา นายกรัฐมนตรี ได้กำหนดยุทธศาสตร์ชาติ ๒๐ ปี (พ.ศ. ๒๕๖๑ - ๒๕๘๐) เป็นยุทธศาสตร์ชาติฉบับแรกของประเทศไทย ซึ่งจะต้องนำไปสู่การปฏิบัติ เพื่อให้ประเทศไทยบรรลุวิสัยทัศน์ “ประเทศไทยมีความมั่นคง มั่งคั่ง ยั่งยืน เป็นประเทศพัฒนาแล้ว ด้วยการพัฒนาตามหลักปรัชญาของเศรษฐกิจพอเพียง” โดยมีเป้าหมายเพื่อพัฒนาประเทศให้เจริญก้าวหน้า มั่นคง ประชาชนมีความสุข มุ่งเน้นการสร้างความเข้มแข็งจากภายใน และปลูกฝังค่านิยมและวัฒนธรรมที่พึงประสงค์ ให้คนไทยมีความพร้อมทั้งกายใจ สติปัญญา ได้รับการพัฒนาให้เป็นคนดี มีคุณธรรม มีจิตสำนึกวัฒนธรรมที่ดีงาม สร้างสังคมไทยให้เป็นสังคมที่เกื้อกูลและแบ่งปัน ภายใต้หลักปรัชญาของเศรษฐกิจพอเพียง เพื่อแก้ไขปัญหาปากท้องและยกระดับคุณภาพชีวิตของประชาชนให้มีรายได้เพิ่มขึ้น เป็นประเทศที่พัฒนาแล้วที่มีรายได้สูง ประชาชนอยู่ดีมีสุข ซึ่งสอดคล้องกับการดำเนินงานที่กระทรวงวัฒนธรรมได้ดำเนินการไปแล้วตามแผนแม่บทส่งเสริมคุณธรรมแห่งชาติ

อย่างไรก็ตาม กระทรวงวัฒนธรรม ได้นำยุทธศาสตร์ชาติ ๒๐ ปี มาเป็นทิศทางการดำเนินงาน ควบคู่ไปกับการส่งเสริมคุณธรรมในทุกระดับตามยุทธศาสตร์ภายใต้แผนแม่บทส่งเสริมคุณธรรมแห่งชาติ ฉบับที่ ๑ (พ.ศ. ๒๕๕๙ - ๒๕๖๔) โดยเฉพาะอย่างยิ่ง ยุทธศาสตร์ชาติด้านการพัฒนาและเสริมสร้างศักยภาพทรัพยากรมนุษย์ ที่มีเป้าหมายเพื่อพัฒนาคนในทุกมิติ และในทุกช่วงวัย ให้เป็นคนดี คนเก่ง และมีคุณภาพ มีความพร้อมทั้งทางกาย ใจ สติปัญญา มีพัฒนาการที่รอบด้าน มีสุขภาวะที่ดี

แนวทางการสร้างความเข้มแข็งของ “บวร” เพื่อความ “มั่นคง มั่งคั่ง ยั่งยืน”
ของชุมชนคุณธรรมน้อมนำหลักปรัชญาของเศรษฐกิจพอเพียง

ในทุกช่วงวัย มีจิตสาธารณะรับผิดชอบต่อสังคม และผู้อื่น มัธยัสถ์ อดออม โอบอ้อมอารีย์ มีวินัย รักชาติศรัทธา และเป็นพลเมืองดีของชาติ มีหลักคิดที่ถูกต้อง มีทักษะที่จำเป็นในศตวรรษที่ ๒๑ ยุทธศาสตร์ชาติด้านการสร้างโอกาสและความเสมอภาคทางสังคม ที่ให้ความสำคัญกับการดึงเอาพลังของภาคส่วนต่าง ๆ ทั้งภาคเอกชน ประชาสังคม ชุมชนท้องถิ่น มาร่วมขับเคลื่อน โดยการสนับสนุนการรวมตัวของประชาชนในการ



ร่วมคิด ร่วมทำเพื่อส่วนรวม การกระจายอำนาจและความรับผิดชอบต่อสู่กลไกบริหารราชการแผ่นดิน ในระดับท้องถิ่น การเสริมสร้างความเข้มแข็งของชุมชนในการจัดการตนเองให้เป็นประชากรที่มีคุณภาพ สามารถพึ่งตนเองและทำประโยชน์ต่อครอบครัว ชุมชน และสังคมให้นานที่สุด และยุทธศาสตร์ชาติ ด้านการปรับสมดุลและพัฒนาระบบการบริหารจัดการภาครัฐ ที่มีการปรับวัฒนธรรมการทำงานให้มุ่ง ผลสัมฤทธิ์และผลประโยชน์ส่วนรวม มีความทันสมัย และพร้อมที่จะปรับตัวให้ทันต่อการเปลี่ยนแปลงของโลก มีลักษณะเปิดกว้าง เชื่อมโยงถึงกันและเปิดโอกาสให้ทุกภาคส่วนเข้ามามีส่วนร่วมเพื่อตอบสนอง ความต้องการของประชาชนได้อย่างสะดวก รวดเร็ว และโปร่งใส โดยทุกภาคส่วนในสังคมต้องร่วมกันปลูกฝัง เพื่อสร้างคนดี สังคมดี เสริมสร้างความเข้มแข็งจากภายใน ให้ทุกคน ทุกครอบครัว ทุกชุมชน ทุกองค์กร และทุกหน่วยงานมีคุณธรรม โดยกระทรวงวัฒนธรรมมอบหมายให้สำนักงานวัฒนธรรมจังหวัดดำเนินการ โดยใช้กลไกพลัง “บวร” และกลไกประชารัฐในลักษณะการระเบิดจากข้างใน สร้างความเข้าใจ เข้าถึง และพัฒนา ให้คนในชุมชนร่วมคิด ร่วมทำ ร่วมรับประโยชน์ โดยดำเนินงานตามกระบวนการสร้างชุมชนคุณธรรม และเกณฑ์ตัวชี้วัด ๙ ขั้นตอน เกิดเป็นชุมชนคุณธรรมระดับส่งเสริมคุณธรรม ระดับคุณธรรม และ ระดับคุณธรรมต้นแบบ มากกว่า ๒๒,๐๐๐ ชุมชน เกิดองค์กรคุณธรรม ๑๒,๙๘๔ องค์กร อำเภอ ๘๗๘ อำเภอ และจังหวัด ๗๖ จังหวัด (ข้อมูล ณ วันที่ ๓๐ กันยายน ๒๕๖๒) ผลจากการส่งเสริมและพัฒนาชุมชนคุณธรรม ที่คนในชุมชนร่วมกันสร้างสรรค์ เกิดชุมชนอยู่ดีมีสุขเป็นชุมชนคุณธรรมต้นแบบของกระทรวงวัฒนธรรม โดยเมื่อวันที่ ๑๗ มกราคม ๒๕๖๑ พลเอก ประยุทธ์ จันทร์โอชา นายกรัฐมนตรี ลงพื้นที่ตรวจเยี่ยม ชุมชนคุณธรรมบ้านผาป้อง อำเภอเมืองแม่ฮ่องสอน จังหวัดแม่ฮ่องสอน ได้แสดงความชื่นชมในผลสำเร็จ และส่งเสริมให้ “...ชุมชนทำต่อไป ขยายให้มากขึ้น ไปถึงชุมชนอื่นๆ ด้วย พัฒนาให้ชุมชนมั่นคง มั่งคั่ง ยั่งยืน ขอเป็นกำลังใจให้ประสบความสำเร็จต่อไปทั้งชุมชนและครอบครัว”

ในคราวประชุมคณะรัฐมนตรี เมื่อวันที่ ๑ ตุลาคม ๒๕๖๒ พลเอก ประยุทธ์ จันทร์โอชา นายกรัฐมนตรี ได้มีข้อสั่งการโดยมอบหมายให้กระทรวงวัฒนธรรม เป็นหน่วยงานหลักร่วมกับหน่วยงานที่เกี่ยวข้อง เช่น สำนักงานพระพุทธศาสนาแห่งชาติ กระทรวงศึกษาธิการ กระทรวงการพัฒนาสังคมและความมั่นคงของมนุษย์ นำหลักการ “บวร : บ้าน วัด โรงเรียน/ราชการ” ซึ่งถือเป็นสถาบันที่มีบทบาทใกล้ชิดต่อวิถีชีวิตของคนไทย ไปขับเคลื่อนและดำเนินกิจกรรมต่าง ๆ ให้เป็นแหล่งปลูกฝัง บ่มเพาะและเผยแพร่องค์ความรู้ที่มีประโยชน์ เพื่อพัฒนาจิตใจและจิตสำนึกด้านจริยธรรมให้แก่ประชาชนทุกระดับ ให้มีสำนึกรับผิดชอบต่อส่วนรวม รู้รักสามัคคี เสียสละ และกตัญญูรู้คุณ ซึ่งเป็นคุณสมบัติของคนไทยที่ควรธำรงรักษาไว้ รวมทั้ง ให้เป็นแหล่งกระจายข้อมูลข่าวสารที่ถูกต้องเกี่ยวกับการดำเนินนโยบายต่าง ๆ ของรัฐบาล เพื่อให้ประชาชน เข้าใจและเข้าถึงโครงการต่าง ๆ ดังกล่าวอย่างทั่วถึงและเท่าเทียมกัน

ดังนั้น กระทรวงวัฒนธรรม โดยรัฐมนตรีว่าการกระทรวงวัฒนธรรม (นายอิทธิพล คุณปลื้ม) ได้วางนโยบายในการบริหารงานที่จะสืบสาน รักษา ต่อยอด และปฏิบัติราชการด้วยหลักธรรมาภิบาล ด้วยการดำเนินงานตามพระราชดำริ ส่งเสริมการนำหลักปรัชญาของเศรษฐกิจพอเพียงสู่การปฏิบัติ ทำนุบำรุงศาสนาทุกศาสนาให้มีความเข้มแข็ง ส่งเสริมสถาบันศาสนาให้มีบทบาท



ในการเผยแพร่คำสอนที่ดีงาม ปลุกฝังคุณธรรมจริยธรรมและเสริมสร้างความร่วมมือในการพัฒนาคุณภาพชีวิต จิตใจ และสังคม ร่วมกับหน่วยงานที่เกี่ยวข้องจัดทำแนวทางการสร้างความเข้มแข็งของ “บวร” เพื่อความมั่นคง มั่งคั่ง ยั่งยืน ของชุมชนคุณธรรมน้อมนำหลักปรัชญาของเศรษฐกิจพอเพียง เพื่อใช้เป็นกรอบทิศทางในการขับเคลื่อนการดำเนินงาน ให้ชุมชนคุณธรรมเป็นพื้นที่เป้าหมาย เป็นศูนย์กลางในการบูรณาการกิจกรรม โครงการต่าง ๆ ของทุกหน่วยงาน มีคณะทำงานขับเคลื่อนและพัฒนาชุมชนด้วยพลังบวร เป็นแกนกลางในการประสานการดำเนินงานและกระจายข้อมูลข่าวสารที่ถูกต้อง ให้ประชาชนทุกระดับ มีสำนึกรับผิดชอบต่อส่วนรวม รู้รักสามัคคี เสียสละ และกตัญญูรู้คุณ มีความเข้าใจและเข้าถึงโครงการต่าง ๆ ของรัฐบาลอย่างทั่วถึง และเท่าเทียมเกิดกิจกรรม สร้างงาน สร้างอาชีพ สร้างรายได้หมุนเวียน ในระดับเศรษฐกิจฐานราก และนำเสนอคณะรัฐมนตรี ในคราวประชุมคณะรัฐมนตรีอย่างเป็นทางการนอกสถานที่ ครั้งที่ ๑/๒๕๖๒ เมื่อวันที่ ๑๒ พฤศจิกายน ๒๕๖๒ โดยคณะรัฐมนตรีมีมติตั้งนี้ ๑) รับทราบตามที่กระทรวงวัฒนธรรมเสนอ และให้กระทรวงวัฒนธรรมร่วมกับหน่วยงานที่เกี่ยวข้องสร้างการเรียนรู้และความเข้าใจเกี่ยวกับแนวทางการสร้างความเข้มแข็งของ “บวร” (บ้าน-ชุมชน/วัด-ศาสนสถาน/โรงเรียน-ส่วนราชการ) แก่ทุกภาคส่วนให้เกิดผลเป็นรูปธรรม เพื่อให้เกิดการใช้ประโยชน์จากสถานที่ดังกล่าวในการเป็นแหล่งเรียนรู้ของชุมชน โดยอาจปรับเปลี่ยนแนวทางดังกล่าวให้มีความเหมาะสมและสอดคล้องกับบริบท/สถานการณ์ของสังคมในปัจจุบัน เช่น การนำเทคโนโลยีสารสนเทศหรือสื่อการเรียนรู้ด้านดิจิทัลเข้ามาปรับใช้ด้วย ๒) ให้กระทรวงมหาดไทย กระทรวงวัฒนธรรม สำนักงานพระพุทธศาสนาแห่งชาติ และหน่วยงานที่เกี่ยวข้องเร่งดำเนินการสำรวจความพร้อมของสถานที่และสิ่งอำนวยความสะดวกต่าง ๆ เช่น ห้องน้ำสาธารณะ ทางลาดคนพิการ/ผู้สูงอายุ และดำเนินการจัดหาหรือปรับปรุงให้มีความพร้อมเพื่อรองรับการขยายผลการขับเคลื่อนแนวทางการสร้างความเข้มแข็งของ “บวร” ต่อไป



การดำเนินงานตามแนวทางการสร้างความเข้มแข็งของ “บวร” เพื่อความมั่นคง มั่งคั่ง ยั่งยืนของชุมชนคุณธรรมน้อมนำหลักปรัชญาของเศรษฐกิจพอเพียง กำหนดทิศทางการขับเคลื่อนการดำเนินงาน ๔ ระดับ ประกอบด้วย ระดับกระทรวง ระดับจังหวัด ระดับอำเภอ และระดับชุมชน โดยมีคณะอนุกรรมการส่งเสริมคุณธรรมระดับจังหวัด คณะทำงานส่งเสริมคุณธรรมระดับอำเภอ และคณะทำงานขับเคลื่อนและพัฒนาชุมชนด้วยพลัง “บวร” เป็นแกนกลางในการขับเคลื่อนการพัฒนาชุมชนและกระจายข่าวสารที่ถูกต้อง ผ่านทางสื่อที่หลากหลาย ทั้งหอกระจายข่าว เสียงตามสาย ที่ประชุมหมู่บ้าน วัด /ศาสนสถาน หน้าเสาธง สื่อการเรียนรู้ด้านดิจิทัล ห้องประชุม สถานีวิทยุของท้องถิ่น ทาง Social Network ให้คนในชุมชนมีความรู้ความเข้าใจสนับสนุนการดำเนินงานรวมทั้งร่วมกันพัฒนาชุมชน สังคม ประเทศชาติ สู่สังคมคุณธรรมที่มีความรักสามัคคี มั่นคง มั่งคั่ง อย่างยั่งยืน

แนวทางการสร้างความเข้มแข็งของ “บวร” เพื่อความ “มั่นคง มั่งคั่ง ยั่งยืน” ของชุมชนคุณธรรมน้อมนำหลักปรัชญาของเศรษฐกิจพอเพียง

๑.๒.๑ บทบาทของกลไก

๑.๒.๑ เพื่อเป็นแนวทางการส่งเสริมให้ทุกหน่วยงานใช้กลไก “บวร” ในการขับเคลื่อนและดำเนินกิจกรรมต่าง ๆ รวมทั้งกระจายข้อมูลข่าวสารที่ถูกต้องและนโยบายต่าง ๆ ของรัฐบาลไปสู่ประชาชนอย่างทั่วถึงและเท่าเทียม

๑.๒.๒ เพื่อส่งเสริมให้เกิดการบูรณาการการทำงานร่วมกันของทุกภาคส่วนในการพัฒนาชุมชน

๑.๒.๓ เพื่อส่งเสริมให้คนในชุมชนปฏิบัติตามหลักธรรมทางศาสนา น้อมนำหลักปรัชญาของเศรษฐกิจพอเพียงและวิถีวัฒนธรรมที่ดั่งงามมาใช้ในการพัฒนาคุณภาพชีวิต

๑.๓.๑ บทบาทของกลไก

๑.๓.๑ ทุกกระทรวง ทุกหน่วยงานบูรณาการการทำงานโดยใช้หลักการ “บวร” เป็นกลไกสำคัญของการขับเคลื่อนการดำเนินกิจกรรมต่าง ๆ ให้เป็นแหล่งปลูกฝัง บ่มเพาะและเผยแพร่องค์ความรู้ที่มีประโยชน์ เพื่อพัฒนาจิตใจและจิตสำนึกด้านจริยธรรมให้แก่ประชาชนทุกระดับ ให้มีสำนึกรับผิดชอบต่อส่วนรวม รู้รักสามัคคี เสียสละ และกตัญญูรู้คุณเพิ่มมากขึ้น



๑.๓.๒ ชุมชนใช้กลไก “บวร” เป็นกลไกขับเคลื่อนการพัฒนาชุมชนและเป็นแหล่งรับและกระจายข้อมูลข่าวสารที่ถูกต้องเกี่ยวกับการดำเนินนโยบายต่าง ๆ ของรัฐบาล ไปสู่ประชาชนส่งผลให้ประชาชนมีความเข้าใจและเข้าใจถึงโครงการต่าง ๆ อย่างทั่วถึงและเท่าเทียมกัน เพิ่มมากขึ้น

๑.๓.๓ คนในชุมชนปฏิบัติตามหลักธรรมทางศาสนา น้อมนำหลักปรัชญาของเศรษฐกิจพอเพียง และวิถีวัฒนธรรมที่ดั่งงามมาใช้ในการพัฒนาคุณภาพชีวิต มีความมั่นคง มั่งคั่ง ยั่งยืน รวมทั้งยึดมั่นในสถาบันชาติ ศาสนา พระมหากษัตริย์

๑.๓.๒ บทบาทของกลไก

แนวทางการสร้างความเข้มแข็งของ “บวร” เพื่อความมั่นคง มั่งคั่ง ยั่งยืน ของชุมชนคุณธรรม น้อมนำหลักปรัชญาของเศรษฐกิจพอเพียง มีค่าสำคัญที่ต้องมีการสื่อสารให้เข้าใจตรงกัน ในการบูรณาการการดำเนินงานร่วมกัน และปฏิบัติได้อย่างถูกต้อง โดยมีความหมายและขอบเขตพอสังเขป ดังนี้

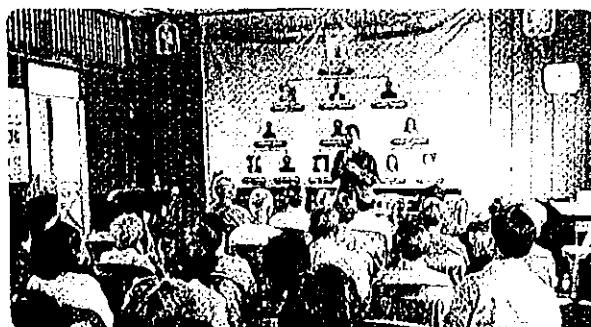

แนวทางการสร้างความเข้มแข็งของ “บวร” เพื่อความ “มั่นคง มั่งคั่ง ยั่งยืน” ของชุมชนคุณธรรมน้อมนำหลักปรัชญาของเศรษฐกิจพอเพียง

ชุมชนคุณธรรมน้อมนำหลักปรัชญาของเศรษฐกิจพอเพียง ขับเคลื่อนด้วยพลังบวร

หมายถึงชุมชนที่อยู่ร่วมกันเป็นหมู่บ้านอย่างเป็นทางการตามพระราชบัญญัติลักษณะปกครองท้องที่ พ.ศ. ๒๔๕๗ และที่แก้ไขเพิ่มเติม หรือเป็นชุมชนที่อยู่ร่วมกันโดยธรรมชาติ หรือตามความสนใจ เพื่อทำกิจกรรมร่วมกัน โดยมีระบบความสัมพันธ์ที่เป็นทางการหรือไม่เป็นทางการ มีหรือไม่มีการบังคับบัญชา และอาจมีวัฒนธรรมที่เหมือนหรือแตกต่างกัน คนในชุมชนมีส่วนร่วมแสดงเจตนารมณ์ และมุ่งมั่นที่จะดำเนินการส่งเสริมและพัฒนาคุณธรรมในชุมชน ยึดมั่นและปฏิบัติตามหลักธรรมทางศาสนา โดยน้อมนำหลักปรัชญาของเศรษฐกิจพอเพียง และวิถีวัฒนธรรมไทยที่ดีงาม มาเป็นหลักในการดำรงชีวิต ตลอดจนมีส่วนร่วมรณรงค์ส่งเสริมคุณธรรมให้กับประชาชน ชุมชน หรือเครือข่ายอื่น ๆ ผลสำเร็จของการเป็นชุมชนคุณธรรมน้อมนำหลักปรัชญาของเศรษฐกิจพอเพียง ขับเคลื่อนด้วยพลังบวร เกิดจากการที่พลังบวรในชุมชนร่วมกันส่งเสริมและพัฒนาตามกระบวนการเพื่อสู่เป้าหมายเกิดสังคมคุณธรรมที่มีลักษณะ ดังนี้

(๑) คนในชุมชนยึดมั่นปฏิบัติตามหลักธรรมทางศาสนาที่ตนนับถือ เกิดความสงบสุขในชุมชน ปัญหาต่างๆ หรือสิ่งไม่ดีในชุมชนลดลงหรือหมดไป ไม่มีปัญหายาเสพติด ไม่มีปัญหาการทะเลาะวิวาท ไม่มีปัญหาการพนัน ไม่มีอบายมุข ไม่มีปัญหาการลักขโมย ไม่มีปัญหาขยี้ ไม่มีปัญหาสิ่งแวดล้อม การดื่มสุราลดลง หนี้สินลดลง เป็นต้น มีสิ่งดีงามเกิดขึ้นในชุมชน คนในชุมชนมีความรักและสามัคคี เอื้อเฟื้อเผื่อแผ่ เสียสละ ช่วยเหลือซึ่งกันและกัน ไม่ทิ้งกัน พึ่งพากันเอง คนในชุมชนรู้สิทธิหน้าที่ การเป็นพลเมืองที่ดี ยึดมั่นในการปกครองในระบอบประชาธิปไตยอันมีพระมหากษัตริย์ทรงเป็นประมุข มีสำนึกรับผิดชอบต่อส่วนรวม รู้รักสามัคคี เสียสละ และกตัญญูรู้คุณ

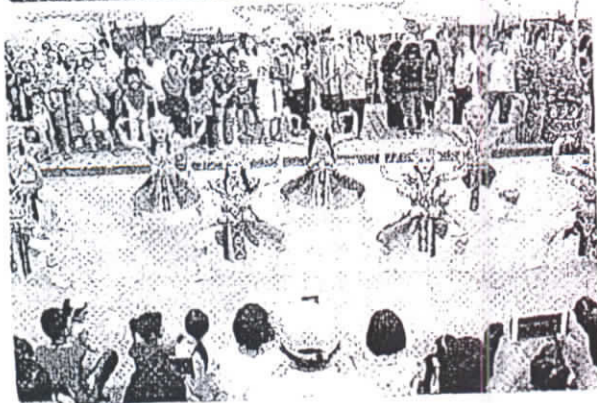

แนวทางการสร้างความเข้มแข็งของ “บวร” เพื่อความ “มั่นคง มั่งคั่ง ยั่งยืน”
ของชุมชนคุณธรรมน้อมนำหลักปรัชญาของเศรษฐกิจพอเพียง

(๒) คนในชุมชนน้อมนำหลักปรัชญาของเศรษฐกิจพอเพียงมาใช้ในการพัฒนาคุณภาพชีวิต คนในชุมชนอยู่ดีมีสุข อดทน อดออม ขยัน ไม่โลภ ไม่เบียดเบียนผู้อื่น มีความพอประมาณ รู้จักพึ่งพาตนเอง ประกอบสัมมาอาชีพ สร้างรายได้ มีเหตุมีผล มีภูมิคุ้มกันในตัวที่ดี มีรายได้เพิ่มขึ้น หนี้สินลดลง มีการรวมกลุ่ม พัฒนาอาชีพ ช่วยเหลือกัน ไม่ทิ้งกัน ดูแลผู้มีรายได้น้อย ด้วยการสร้างงาน สร้างอาชีพ พัฒนาเศรษฐกิจฐานราก อาชีพ กลุ่มวิสาหกิจชุมชน กลุ่มออมทรัพย์ กลุ่มพัฒนาอาชีพ กลุ่มจิตอาสาบำเพ็ญประโยชน์เพื่อส่วนรวม เป็นต้น

(๓) คนในชุมชนสืบสานและดำเนินชีวิตตามวิถีวัฒนธรรมที่ดีงาม มีการสืบทอดศิลปวัฒนธรรม ประเพณีของท้องถิ่น พัฒนăt่อยอดทุนทางวัฒนธรรมเชื่อมโยงการท่องเที่ยว สร้างมูลค่าเพิ่มทางเศรษฐกิจ สร้างสินค้าและบริการ เช่น ผลิตภัณฑ์วัฒนธรรมไทย (CPOT : Cultural Product of Thailand) โยมสเดย์วิถีไทย การแสดงพื้นบ้าน กิจกรรมวิถีชุมชน สร้างความประทับใจ และการมีส่วนร่วม ให้นักท่องเที่ยว รักและภาคภูมิใจในอัตลักษณ์ของท้องถิ่น มีน้ำใจเอื้ออาทร เป็นเจ้าบ้านที่ดีต้อนรับผู้มาเยือน มีความจงรักภักดี เคารพเทิดทูนในสถาบันชาติ ศาสนา และพระมหากษัตริย์



“บวร” เป็นแกนนำสำคัญในการขับเคลื่อนให้เกิดชุมชนและสังคมคุณธรรมตามเป้าหมาย โดย “บวร” จะต้องมีคุณลักษณะสำคัญ คือ เป็นบุคคลที่เสียสละ อุทิศตนเพื่อส่วนรวม ลด ละ เลิกอัตตาหรือความมีตัวตน ความรู้สึกส่วนตัวลง อดทน อดกลั้นต่อสิ่งรอบข้าง ลดความมีอคติต่อกัน มีจุดมุ่งหมายที่แรงกล้า มีอุดมการณ์ทำงานเพื่อส่วนรวม โดยมีความหมาย ดังนี้

“บ” แทนความหมายด้วยคำว่า “บ้าน” ซึ่งหมายถึงสถาบันครอบครัว ประกอบด้วย ชาวบ้าน และกลุ่มบุคคลต่าง ๆ ในชุมชน เช่น ผู้นำตามธรรมชาติ ผู้สูงอายุ สตรี เด็ก เยาวชน ประชาชนชาวบ้าน ภูมิปัญญาท้องถิ่น เป็นต้น

“ว” แทนความหมายด้วยคำว่า “วัด” ซึ่งหมายถึงสถาบันศาสนาทุกศาสนาในชุมชนนั้น ๆ ประกอบด้วย ผู้นำทางศาสนาของแต่ละศาสนา ไม่ว่าจะเป็นศาสนาพุทธ คริสต์ อิสลาม พราหมณ์ฮินดู ซิกข์ เช่น เจ้าอาวาส ผู้ช่วยเจ้าอาวาส บาทหลวง อิมหม่าม คอเต็บ บิหลัน เป็นต้น

“ร” แทนความหมายด้วยคำว่า “โรงเรียน/ราชการ” ซึ่งหมายถึงสถาบันการศึกษา/หน่วยงานราชการ ประกอบด้วย ผู้อำนวยการ อาจารย์ใหญ่ ครูใหญ่ คณะครู นักวิชาการ และบุคลากรทางการศึกษาอื่น ๆ ทั้งในโรงเรียน วิทยาลัย มหาวิทยาลัย และองค์กรทางการศึกษาอื่น ๆ รวมถึงผู้แทนหน่วยงานภาครัฐในชุมชน อาทิ กำนัน ผู้ใหญ่บ้าน คณะกรรมการหมู่บ้าน อบต. พัฒนาการประจำตำบล เกษตรตำบล โรงพยาบาล ส่งเสริมสุขภาพประจำตำบล เป็นต้น รวมทั้งระบบกลไกในการบริหารที่มาจากรัฐในรูปแบบอื่น ๆ

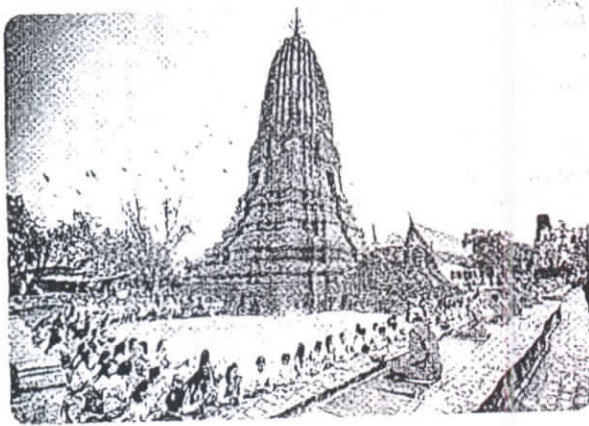

การบูรณาการ หมายถึง การเชื่อมโยงทุกภาคส่วน ทุกองค์ประกอบ (อาทิ แผนงาน/โครงการ/งบประมาณ/บุคลากร ฯลฯ) เข้ามาสู่ความเป็นหนึ่งเดียว เป็นส่วนหนึ่งของกันและกันอย่างแยกกันมิได้ หรือการรวมส่วนต่าง ๆ ให้ประสานสัมพันธ์อย่างเป็นเอกภาพ ทำให้เกิดความสมบูรณ์ในลักษณะของการผนึกกำลัง เพื่อให้กลไกต่าง ๆ ทำงานร่วมกันในลักษณะที่เป็นองค์รวมและสมดุล

คุณธรรม หมายถึง สิ่งที่มีคุณค่า มีประโยชน์ เป็นความดีงาม เป็นเครื่องประดับประดาจิตใจ ให้เกลียดความชั่วกลัวบาปใฝ่ความดี เป็นเครื่องกระตุ้นผลักดันให้เกิดความรู้สึกรับผิดชอบ เกิดจิตสำนึกที่ดี มีความสงบเย็นภายใน เป็นสิ่งที่ต้องปลูกฝังโดยเฉพาะเพื่อให้เกิดขึ้นและเหมาะสมกับความต้องการในสังคมไทย

จริยธรรม หมายถึง กรอบหรือแนวทางอันดีงามที่พึงปฏิบัติ ซึ่งกำหนดไว้สำหรับสังคม เพื่อให้เกิดความเป็นระเบียบเรียบร้อย งดงาม ความสงบร่มเย็นเป็นสุข ความรักสามัคคี ความอบอุ่น มั่นคงและปลอดภัยในการดำรงชีวิต

สังคมคุณธรรม หมายถึง สังคมที่มีความเอื้ออาทร มีความสมานฉันท์ โดยส่งเสริมให้ทุกภาคส่วนในทุกพื้นที่ มีส่วนร่วมในการส่งเสริมคุณธรรม โดยยึดและปฏิบัติตามหลักธรรมทางศาสนาแต่ละศาสนา น้อมนำหลักปรัชญาของเศรษฐกิจพอเพียงมาเป็นหลักในการพัฒนาคุณภาพชีวิต และการดำรงชีวิตตามวิถีวัฒนธรรมที่ดีงาม

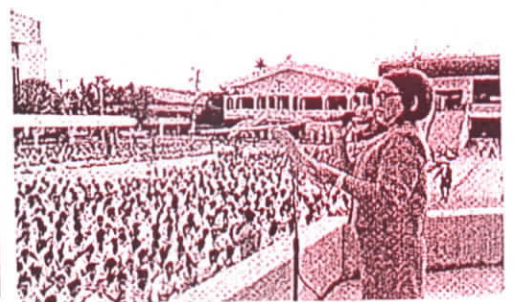

แนวทางการสร้างความเข้มแข็งของ “บวร” เพื่อความ “มั่นคง มั่งคั่ง ยั่งยืน” ของชุมชนคุณธรรมน้อมนำหลักปรัชญาของเศรษฐกิจพอเพียง

การขับเคลื่อนชุมชนคุณธรรมน้อมนำหลักปรัชญาของเศรษฐกิจพอเพียง ขับเคลื่อนด้วยพลังบวร

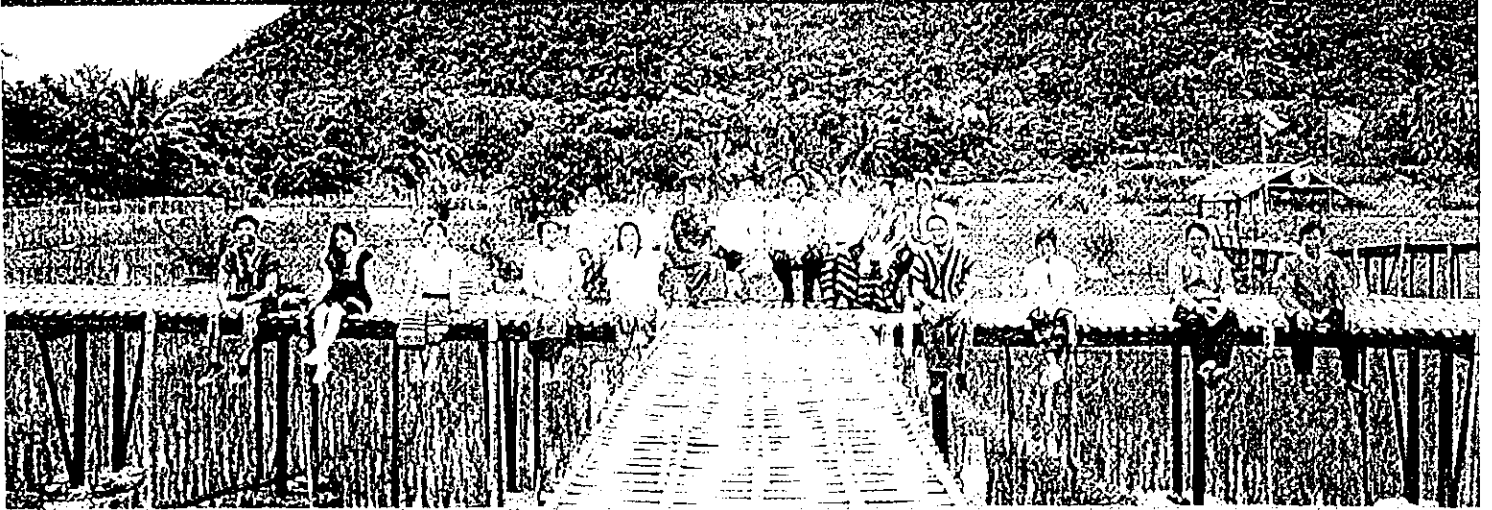

เพื่อให้การดำเนินงานตามข้อสั่งการของ นายกรัฐมนตรี บังเกิดผลเป็นรูปธรรม มีเป้าหมาย การดำเนินงานไปในทิศทางเดียวกัน และให้ “บวร” เป็นกลไกการทำงานที่สำคัญของชุมชน มีบทบาทเป็นแกนนำวางแผน ประสานงาน ให้เกิด การบูรณาการดำเนินกิจกรรมโครงการต่าง ๆ ของ หน่วยงานภาครัฐที่นำนโยบายสู่การปฏิบัติในพื้นที่



กระทรวงวัฒนธรรม ได้กำหนดพื้นที่เป้าหมายชุมชนคุณธรรมน้อมนำหลักปรัชญาของ เศรษฐกิจพอเพียงขับเคลื่อนด้วยพลังบวร ในพื้นที่ทั่วประเทศ ให้เป็นร่มใหญ่ในการจัดกิจกรรม โครงการ โดยมีครัวเรือนเป็นตัวตั้ง ประชาชนทุกภาคส่วนในชุมชนมีส่วนร่วมคิดร่วมทำร่วมรับประโยชน์ เกิดความรักสามัคคี ปฏิบัติตามหลักธรรมทางศาสนา น้อมนำหลักปรัชญาของเศรษฐกิจพอเพียง และวิถีวัฒนธรรมไทยที่ดีงามมาพัฒนาคุณภาพชีวิต เกิดการเปลี่ยนแปลงพฤติกรรมของคนในชุมชน ไปในทางที่ดีขึ้น สิ่งที่เป็นปัญหาในชุมชนหมดไป เช่น ไม่มีปัญหายาเสพติด ไม่มีปัญหา การลักขโมย ไม่มีปัญหาการพนัน ไม่มีปัญหาทะเลาะวิวาท ไม่มีปัญหาอื้ออึง หลอกหลวง หนี้สินลดลง คนในชุมชนมีอาชีพ มีรายได้ เกิดการรวมตัวรวมกลุ่ม ช่วยเหลือแบ่งปัน สืบสานประเพณีศิลปวัฒนธรรม อัตลักษณ์ความเป็นไทย เคารพเทิดทูนสถาบันชาติ ศาสนา พระมหากษัตริย์ คนในชุมชนอยู่ร่วมกัน อย่างมีความสุข มีการถ่ายทอดองค์ความรู้ ขยายเครือข่าย เป็นแหล่งกระจายข้อมูลข่าวสาร สร้างการรับรู้ เผยแพร่ประชาสัมพันธ์ข้อมูลข่าวสารที่ถูกต้อง โดยมีหลักการและกระบวนการดำเนินงาน ดังนี้

แนวทางการสร้างความเข้มแข็งของ “บวร” เพื่อความ “มั่นคง มั่งคั่ง ยั่งยืน”
ของชุมชนคุณธรรมน้อมนำหลักปรัชญาของเศรษฐกิจพอเพียง

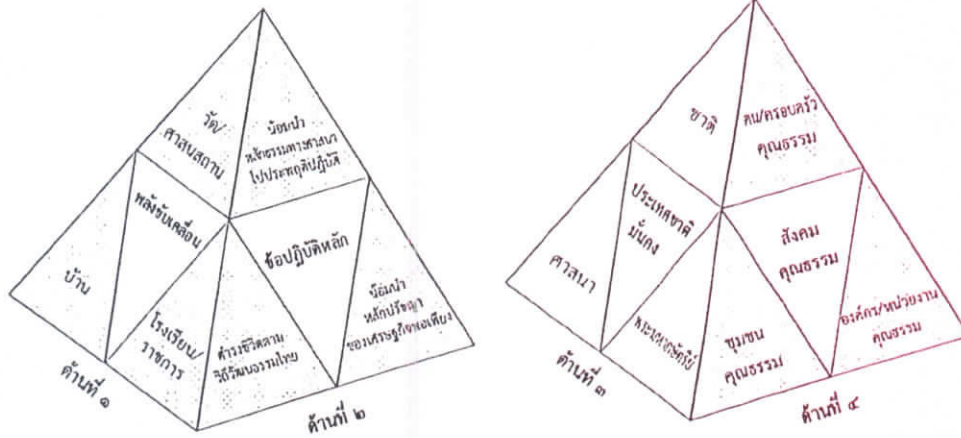

ชุมชนคุณธรรมน้อมนำหลักปรัชญาของเศรษฐกิจพอเพียง ขับเคลื่อนด้วยพลังบวร มีหลักการดำเนินงานในลักษณะพีระมิต ๔ ด้าน ได้แก่

- ด้านที่ ๑ ใช้ “บวร” (บ้าน-ชุมชน/วัด-ศาสนสถาน/โรงเรียน-ราชการ) เป็นพลังขับเคลื่อน “ชุมชนคุณธรรม”
- ด้านที่ ๒ ยึดข้อปฏิบัติหลัก ๓ ประการ คือ ปฏิบัติตามหลักธรรมทางศาสนา น้อมนำหลักปรัชญาของเศรษฐกิจพอเพียง และดำรงชีวิตตามวิถีวัฒนธรรมไทย มาเป็นหลักในการพัฒนาคุณภาพชีวิต
- ด้านที่ ๓ ให้ความสำคัญกับความมั่นคงของชาติใน ๓ สถาบันหลัก คือ ชาติ ศาสนา และพระมหากษัตริย์ เป็นพลังนำพาชาติก้าวสู่ความมั่นคงและยั่งยืน
- ด้านที่ ๔ สร้างสังคมคุณธรรม ด้วยการพัฒนาคน /ครอบครัว /ชุมชน /องค์กรให้มีคุณธรรม

๒.๒ กระบวนการขับเคลื่อนชุมชนคุณธรรมน้อมนำหลักปรัชญาของเศรษฐกิจพอเพียง ขับเคลื่อนด้วยพลังบวร ๔ ขั้นตอน ดังนี้

๒.๒.๑ ประกาศเจตนารมณ์หรือข้อตกลงของชุมชน ชุมชนมีการประชุมเพื่อประกาศเจตนารมณ์หรือข้อตกลงของผู้นำชุมชนและคนในชุมชนที่จะขับเคลื่อนให้เป็นชุมชนคุณธรรมร่วมกัน

๒.๒.๒ กำหนดเป้าหมายของชุมชน ชุมชนร่วมกันกำหนดเป้าหมาย ปัญหาที่อยากแก้ จำนวน ๓-๕ เรื่อง เช่น ปัญหาสิ่งแวดล้อม ปัญหาทางเศรษฐกิจ ปัญหาอาชญากรรม ปัญหาสิ่งแวดล้อม ปัญหาความยากจน ปัญหาทางสังคม ปัญหาการทะเลาะวิวาท การเล่นเกมพนัน การลักขโมย การมีหนี้สิน รายได้ไม่เพียงพอ การเก็บออมเงิน การทำบัญชีครัวเรือน การจัดการกับขยะ การจัดการกับน้ำเน่า ฯลฯ และร่วมกันกำหนดเป้าหมาย ความดีที่อยากทำ จำนวน ๓-๕ เรื่อง เช่น การเทิดทูนสถาบันชาติ ศาสนา พระมหากษัตริย์ การปฏิบัติตามคุณธรรม พอเพียง วินัย สุจริต จิตอาสา หรือคุณธรรมเป้าหมายอื่น ๆ ลด ละ เลิกอบายมุขฯ

แนวทางการสร้างความเข้มแข็งของ “บวร” เพื่อความ “มั่นคง มั่งคั่ง ยั่งยืน” ของชุมชนคุณธรรมน้อมนำหลักปรัชญาของเศรษฐกิจพอเพียง

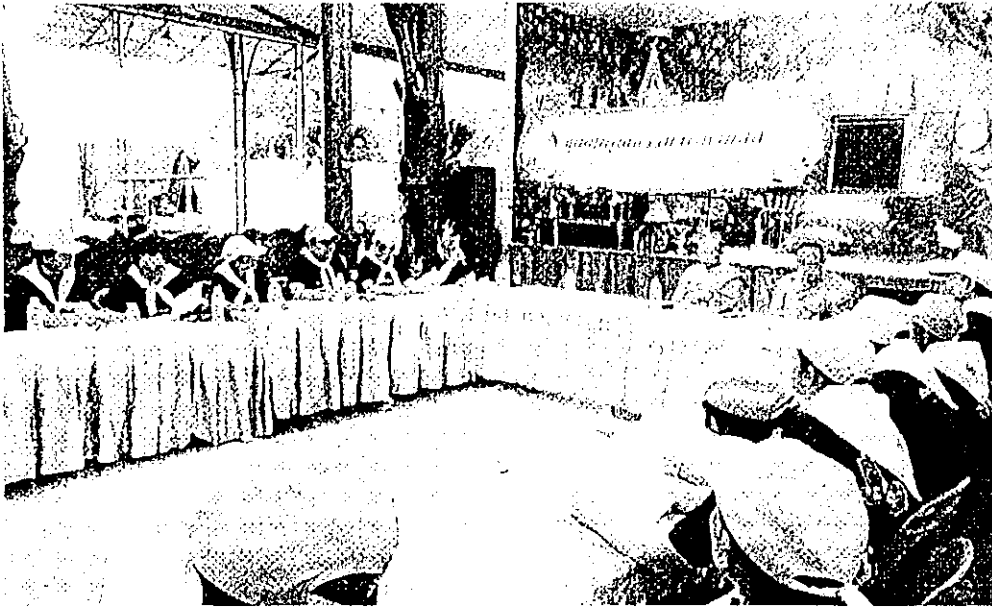

๒.๒.๓ จัดทำแผนชุมชน ชุมชนร่วมกันจัดทำแผนส่งเสริมคุณธรรมของชุมชนเกี่ยวกับปัญหาที่ยากแก่ และความดีที่ยากทำ ซึ่งเป็นความต้องการของคนในชุมชน เพื่อประโยชน์สุขของชุมชน

๒.๒.๔ ดำเนินการตามแผนชุมชน โดยชุมชน มีการจัดทำโครงการ หรือกิจกรรมแก้ไขปัญหาของชุมชน และมีการส่งเสริมการทำความดี เทิดทูนสถาบันชาติ ศาสนา และพระมหากษัตริย์ และปฏิบัติตามคุณธรรมพอเพียง วินัย สุจริต จิตอาสาหรือคุณธรรมอื่น ๆ ตามที่ระบุในแผนฯ โดยการมีส่วนร่วมของคนในชุมชนและได้รับการสนับสนุน ทรัพยากรและหรือเงินทุนจากหน่วยงานภาคประชารัฐ ในพื้นที่

๒.๒.๕ ติดตามประเมินผล ชุมชนมีการติดตามประเมินผลสำเร็จเพื่อทบทวน ปรับปรุงแผนส่งเสริมคุณธรรมของชุมชนให้มีคุณภาพและบรรลุผล

๒.๒.๖ ยกย่องบุคคลทำความดี ชุมชนมีการประกาศยกย่องเชิดชูบุคคลผู้ทำความดีและหรือบุคคลผู้มีคุณธรรม ในชุมชนและหรือบุคคลอื่นที่ทำความดีให้กับชุมชน



๒.๒.๗ ประเมินผลสำเร็จ โดยพิจารณาผลสำเร็จที่เกิดขึ้นจากการดำเนินการ ความสำเร็จของชุมชนตามแผนส่งเสริมคุณธรรม โดยชุมชนมีการจัดกิจกรรมแก้ไข้ปัญหาของชุมชนทำให้ปัญหาของชุมชนได้รับการแก้ไข และมีการส่งเสริมการทำมาหากิน เศรษฐกิจชุมชน ศาสนา และพระมหากษัตริย์ และปฏิบัติตามคุณธรรม พอเพียง วินัย สุจริต จิตอาสาหรือคุณธรรมอื่น ๆ ตามที่ระบุไว้ในแผนฯ จากการมีส่วนร่วมของคนในชุมชนและได้รับการสนับสนุนทรัพยากร และหรือเงินทุนจากหน่วยงานภาครัฐในพื้นที่ ทำให้คนในชุมชนมีพฤติกรรมที่เปลี่ยนแปลงไปในทางที่ดีขึ้น เช่น ไม่มีการทะเลาะวิวาท ไม่ลักขโมย ไม่เล่นการพนัน ไม่ยุ่งเกี่ยวกับสิ่งเสพติด มีการเก็บออมเงิน มีรายได้เพิ่มฯ ทำให้คนในชุมชนมีความสุข



๒.๒.๘ ขยายผลกิจกรรม ชุมชนมีการกำหนดกิจกรรมส่งเสริมคุณธรรม เพิ่มเติมใน ๓ มิติ คือ การนำหลักธรรมทางศาสนา หลักปรัชญาของเศรษฐกิจพอเพียง และวิถีวัฒนธรรมที่ดีงามมาแก้้ปัญหาของชุมชน และบ่มเพาะคุณธรรมความดีที่อยากทำ

๒.๒.๙ แลกเปลี่ยนเรียนรู้ ชุมชนมีองค์ความรู้จากการเป็นชุมชนคุณธรรมต้นแบบสามารถเป็นแหล่งแลกเปลี่ยนเรียนรู้ ศึกษาดูงาน ถ่ายทอดองค์ความรู้ให้กับชุมชนอื่นและขยายเครือข่าย เพื่อให้เกิดสังคมคุณธรรม

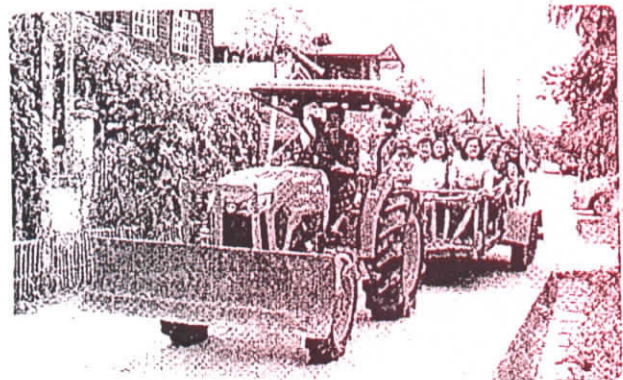

การดำเนินงานทั้ง ๙ ขั้นตอนของชุมชนคุณธรรมน้อมนำหลักปรัชญาของเศรษฐกิจพอเพียงขับเคลื่อนด้วยพลังบวร ใช้กลไก “บวร” ขับเคลื่อนการพัฒนาชุมชน และสามารถเป็นแหล่งกระจายข้อมูลข่าวสารที่ถูกต้องและนโยบายต่าง ๆ ของรัฐบาลไปสู่ประชาชนอย่างทั่วถึงและเท่าเทียม ตลอดจนเป็นศูนย์กลางการบูรณาการการทำงานกิจกรรมโครงการต่าง ๆ ของทุกกระทรวง ทุกหน่วยงาน ได้ด้วย

แนวทางการสร้างความเข้มแข็งของ “บวร” เพื่อความ “มั่นคง มั่งคั่ง ยั่งยืน” ของชุมชนคุณธรรมน้อมนำหลักปรัชญาของเศรษฐกิจพอเพียง

แนวทางการสร้างความเข้มแข็งของ “บวร” เพื่อความมั่นคง มั่งคั่ง ยั่งยืน ของชุมชนคุณธรรมน้อมนำหลักปรัชญาของเศรษฐกิจพอเพียง

จากการส่งเสริมและพัฒนาชุมชนตามกระบวนการและเกณฑ์ตัวชี้วัด ๔ ขั้นตอน ที่กล่าวมาแล้ว ในส่วนที่ ๒ ทำให้เกิดชุมชนคุณธรรมต้นแบบ เป็นชุมชนอยู่ดีมีสุข แต่การดำเนินงานของพลังบวรในพื้นที่ ยังต้องสร้างความเข้มแข็งเพิ่มขึ้นอย่างต่อเนื่อง เนื่องจากบางพื้นที่ความเข้มแข็งของบวร ยังไม่ครอบคลุม ทั้ง ๓ องค์ประกอบ จะมีผู้นำ “ว” เช่น เจ้าอาวาสเข้มแข็ง แต่ผู้นำ “ร” อาจจะได้ยังไม่ได้เข้าไปมีส่วนร่วม และบางชุมชน ผู้นำ “บ” เข้มแข็ง แต่ผู้นำ “ว” ไม่ได้เข้าไปมีส่วนร่วมในการดำเนินกิจกรรมของชุมชน สิ่งเหล่านี้อาจเป็นส่วนหนึ่งที่ทำให้การเป็นชุมชนคุณธรรมต้นแบบ ไม่สามารถเข้มแข็งอย่างยั่งยืนได้ เพราะฉะนั้นการสร้างเสริมความเข้มแข็งของชุมชนด้วยการให้มีผู้นำบวรครบทั้ง ๓ องค์ประกอบ จึงจะสามารถ สร้างพลังความเข้มแข็งมากยิ่งขึ้น ทั้งด้วยการพัฒนาและให้พลังบวรมีศักยภาพในด้านการเป็นศูนย์กลาง บูรณาการกิจกรรม โครงการต่าง ๆ ของทุกหน่วยงานที่ลงในพื้นที่ชุมชน และเป็นแกนกลางในการรับส่งกระจาย ข้อมูลข่าวสารที่ถูกต้องในพื้นที่ซึ่งทุกหน่วยงานที่มีบทบาทและลงในพื้นที่ชุมชนคุณธรรมล้วนมีความสำคัญ ด้วยกันทั้งสิ้น เช่น ในชุมชนนั้นจะมีผู้สูงอายุ ผู้พิการ อยู่ใน การดูแลของกระทรวงการพัฒนาสังคมและความมั่นคงของมนุษย์ ในโรงเรียนผู้อำนวยการโรงเรียนเกี่ยวข้องในฐานะที่มีข้อมูลของผู้ปกครอง ของนักเรียนที่เป็นคนพิการ เป็นต้น และเมื่อผู้นำของทุกหน่วยงานมีข้อมูลของคนในชุมชนและร่วมกัน บูรณาการ ชุมชนก็จะเกิดการรู้จักมักคุ้น การดูแลช่วยเหลือที่ทั่วถึงก็จะเกิดขึ้น ทำให้สังคมเกิดความเป็น เครือญาติ นำสู่ความเข้มแข็งอย่างยั่งยืน ดังนั้น การสร้างความเข้มแข็งของพลัง “บวร” ขับเคลื่อนไป ในทิศทางเดียวกัน จึงกำหนดแนวทางการดำเนินงาน และกรอบแนวคิด ดังนี้

๓.๑) เป้าประสงค์และเป้าหมายการดำเนินงานของชุมชนคุณธรรม

การสร้างความเข้มแข็งของ “บวร” จะต้องอาศัยการบูรณาการการดำเนินงานร่วมกันของ ทุกภาคส่วนที่เกี่ยวข้อง และมีแนวทางการดำเนินงานไปในทิศทางเดียวกัน มีพื้นที่เป้าหมายร่วมกัน คือ “ชุมชนคุณธรรมน้อมนำหลักปรัชญาของเศรษฐกิจพอเพียง ขับเคลื่อนด้วยพลังบวร” เพื่อให้เกิดผล เป็นรูปธรรม เกิดประโยชน์สูงสุดต่อประชาชนในชุมชน แบ่งการดำเนินงานออกเป็น ๔ ระดับ ดังนี้

๓.๑.๑ ระดับกระทรวง โดยกระทรวงที่เกี่ยวข้อง ดำเนินการร่วมกันดังนี้

๓.๑.๑.๑ กำหนดนโยบายและกรอบแนวทางการดำเนินงานร่วมกัน และแจ้งหน่วยงาน ในสังกัดและเครือข่าย ร่วมศึกษาทำความเข้าใจแนวทางการสร้างความเข้มแข็งของ “บวร” เพื่อความมั่นคง มั่งคั่ง ยั่งยืน ของชุมชนคุณธรรมน้อมนำหลักปรัชญาของเศรษฐกิจพอเพียง

๓.๑.๑.๒ แจ้งหน่วยงานในสังกัดที่รับผิดชอบงานในส่วนภูมิภาคให้ใช้หลักการ “บวร” เป็นกลไกสำคัญในการขับเคลื่อนการดำเนินงานในพื้นที่ ตลอดถึงส่งเสริมสนับสนุนบุคลากรและ เครือข่ายในพื้นที่ให้ความร่วมมือและเป็นส่วนหนึ่งของพลังบวร

๓.๑.๑.๓ จัดทำและส่งต่อข้อมูลข่าวสาร ไปยังกระทรวงมหาดไทย โดยคณะทำงานบูรณาการ ข้อมูลข่าวสารเพื่อการรับรู้ชุมชน (ทีม Admin กลาง) จะเผยแพร่ข้อมูลข่าวสารผ่านช่องทางต่าง ๆ ตามลำดับต่อไป

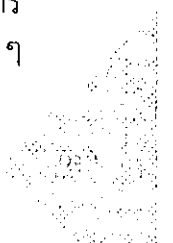

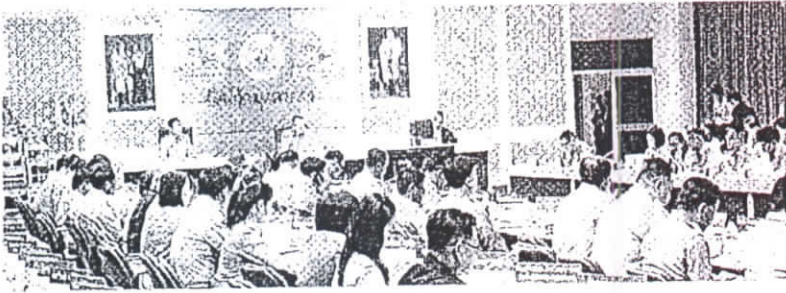

๓.๑.๒ ระดับจังหวัด

จังหวัดนำนโยบายและแนวทางการดำเนินงานไปสู่การปฏิบัติ ดังนี้

๓.๑.๒.๑ ผู้ว่าราชการจังหวัด ในฐานะประธานอนุกรรมการส่งเสริมคุณธรรมระดับจังหวัด พิจารณาดำเนินการ ดังนี้

- จัดประชุมคณะอนุกรรมการส่งเสริมคุณธรรมระดับจังหวัด เพื่อชี้แจงแนวทางการสร้างความเข้มแข็งของ “บวร” เพื่อความมั่นคง มั่งคั่ง ยั่งยืน ของชุมชนคุณธรรมน้อมนำหลักปรัชญาของเศรษฐกิจพอเพียง ให้บรรลุเป้าหมายตามข้อสั่งการนายกรัฐมนตรี โดยมีการวางแผน กำหนดแนวทาง และเป้าหมายการดำเนินงาน รวมทั้ง กำกับ ติดตาม อย่างต่อเนื่องสม่ำเสมอ

- แต่งตั้ง “คณะทำงานส่งเสริมคุณธรรมระดับอำเภอ” เพื่อดำเนินงานส่งเสริมและพัฒนาชุมชนคุณธรรม อำเภอคุณธรรม ตามแผนแม่บทส่งเสริมคุณธรรมแห่งชาติ ฉบับที่ ๑ (พ.ศ. ๒๕๕๙ - ๒๕๖๔) และสร้างความเข้มแข็งให้กับพลังบวรในพื้นที่ ตามตัวอย่าง คำสั่งแต่งตั้งคณะทำงานฯ (แบบ ๑.๑)

- แต่งตั้ง “คณะทำงานการขับเคลื่อนและพัฒนาชุมชนด้วยพลังบวรฯ” ในพื้นที่ โดยให้แต่ละชุมชนมีคณะทำงานครบ ๓ องค์ประกอบ คือ (บ้าน-ชุมชน/วัด-ศาสนสถาน/โรงเรียน-ราชการ) ตามตัวอย่าง คำสั่งแต่งตั้งคณะทำงานฯ (แบบ ๑.๒)

- มอบหมายนายอำเภอทุกอำเภอในฐานะประธานคณะทำงานส่งเสริมคุณธรรมระดับอำเภอ แจ้งทุกส่วนราชการในพื้นที่ให้ความสำคัญกับพลังบวร และบูรณาการกิจกรรมโครงการในพื้นที่ชุมชนคุณธรรมน้อมนำหลักปรัชญาของเศรษฐกิจพอเพียง ขับเคลื่อนด้วยพลังบวร ตามรายชื่อสรุปข้อมูลชุมชนคุณธรรมฯ (แบบ ๒)

๓.๑.๒.๒ ผู้ว่าราชการจังหวัดในฐานะผู้บริหารสูงสุด (CEO) ของจังหวัด พิจารณาให้นำวาระการดำเนินงานตามหลักการ “บวร” เข้าที่ประชุมกรรมการจังหวัดและหัวหน้าส่วนราชการประจำจังหวัด เพื่อชี้แจงแนวทางการสร้างความเข้มแข็งของ “บวร” เพื่อความมั่นคง มั่งคั่ง ยั่งยืน ของชุมชนคุณธรรมน้อมนำหลักปรัชญาของเศรษฐกิจพอเพียง ให้บรรลุเป้าหมายตามข้อสั่งการนายกรัฐมนตรี โดยมีการวางแผน กำหนดแนวทาง และเป้าหมายการดำเนินงาน และเน้นย้ำอย่างต่อเนื่อง ดังนี้

- ให้ส่วนราชการ หน่วยงานทุกภาคส่วนให้ความสำคัญกับ “บวร” และดำเนินงานตามแนวทางการสร้างความเข้มแข็งของ “บวร” เพื่อความมั่นคง มั่งคั่ง ยั่งยืน ของชุมชนคุณธรรมฯ

- ให้ส่วนราชการ หน่วยงานทุกภาคส่วน นำกิจกรรมโครงการลงปฏิบัติในพื้นที่ชุมชนคุณธรรมเป้าหมาย โดยผ่านคณะทำงานขับเคลื่อนการพัฒนาชุมชนด้วยพลังบวรฯ เป็นแกนกลางในการประสานการบูรณาการกิจกรรมโครงการในพื้นที่

- ให้ส่วนราชการ หน่วยงานทุกภาคส่วน เน้นย้ำเครือข่ายในพื้นที่ เช่น อสม. (กระทรวงสาธารณสุข) อพม. (กระทรวงการพัฒนาสังคมและความมั่นคงของมนุษย์) อาสาสมัครเกษตร (กระทรวงเกษตรและสหกรณ์) กลุ่มแม่บ้าน กลุ่มสตรี เป็นต้น ให้ความร่วมมือและเป็นส่วนหนึ่งของพลังบวร ในการร่วมบูรณาการกิจกรรมและกระจายข้อมูลข่าวสาร ของชุมชน

๓.๑.๒.๓ ผู้ว่าราชการจังหวัด ในฐานะประธานคณะกรรมการบริหารจัดการข้อมูลข่าวสาร เพื่อการรับรู้ระดับจังหวัด (ทีม Admin จังหวัด) พิจารณาดำเนินการ ดังนี้

- ผลักดันการเผยแพร่ข้อมูลข่าวสารที่ได้รับจาก กระทรวงมหาดไทย โดย “คณะกรรมการบูรณาการข้อมูลข่าวสารเพื่อการรับรู้สู่ชุมชน” (ทีม Admin กลาง) ไปยังสำนักงานวัฒนธรรม จังหวัด และระดับอำเภอ/ท้องถิ่น

- มอบสำนักงานวัฒนธรรมจังหวัดเป็นศูนย์กลางการรับ-ส่งข้อมูลข่าวสาร ให้ชุมชนคุณธรรมฯ ในจังหวัด โดยจัดตั้งกลุ่มไลน์ชื่อ “พลังบวร จังหวัด...” ที่ประกอบด้วยผู้แทนคณะทำงานขับเคลื่อนการพัฒนาชุมชนด้วยพลังบวรฯ ชุมชนละ ๑ คน เป็นสมาชิกในกลุ่มไลน์ดังกล่าว เพื่อรับข้อมูลข่าวสารจากสำนักงานวัฒนธรรมจังหวัด และส่งต่อไปยังคณะทำงานขับเคลื่อนการพัฒนาชุมชนด้วยพลังบวรฯ และกระจายข้อมูลข่าวสารที่ถูกต้องสู่ประชาชนในพื้นที่

- มอบอำเภอเผยแพร่ข้อมูลข่าวสารต่าง ๆ ระดับอำเภอ/ท้องถิ่น พร้อมส่งข้อมูล ข่าวสารไปยังกำนัน/ผู้ใหญ่บ้าน/ผู้นำชุมชน ตามช่องทางปกติที่มีอยู่เดิมด้วย

๓.๑.๓ ระดับอำเภอ

๓.๑.๓.๑ นายอำเภอในฐานะประธานคณะทำงานส่งเสริมคุณธรรมระดับอำเภอ ประชุมคณะทำงานส่งเสริมคุณธรรมระดับอำเภอ เพื่อดำเนินงานส่งเสริมและพัฒนาชุมชนคุณธรรม อำเภอคุณธรรม ตามแผนแม่บทส่งเสริมคุณธรรมแห่งชาติ ฉบับที่ ๑ (พ.ศ. ๒๕๕๙ - ๒๕๖๔) และ สร้างความเข้มแข็งให้กับพลังบวรในพื้นที่ อย่างต่อเนื่อง สม่าเสมอ

๓.๑.๓.๒ นายอำเภอพิจารณาให้นำวาระ การดำเนินงานตามหลักการ “บวร” เข้าที่ประชุม หัวหน้าส่วนราชการระดับอำเภอ และที่ประชุมกำนัน ผู้ใหญ่บ้าน เพื่อชี้แจงแนวทางการสร้างความเข้มแข็ง ของ “บวร” เพื่อความมั่นคง มั่งคั่ง ยั่งยืน ของชุมชนคุณธรรมน้อมนำหลักปรัชญาของเศรษฐกิจพอเพียง เพื่อให้บรรลุเป้าหมายการดำเนินงานตามนโยบายของจังหวัด อย่างต่อเนื่องสม่าเสมอ

๓.๑.๓.๓ นายอำเภอในฐานะประธานคณะกรรมการบริหารจัดการข้อมูลข่าวสาร เพื่อสร้างการรับรู้ระดับอำเภอ (ทีม Admin อำเภอ) ผลักดันการเผยแพร่ข้อมูลข่าวสารที่ได้รับจากประธาน คณะทำงานบริหารจัดการข้อมูลข่าวสารเพื่อการรับรู้ระดับจังหวัด (ทีม Admin จังหวัด) ไปยัง กำนัน/ผู้ใหญ่บ้าน/ผู้นำชุมชน เพื่อกระจายข้อมูลข่าวสารที่ถูกต้องสู่ประชาชนในพื้นที่

๓.๑.๓.๔ สนับสนุนส่งเสริมให้ส่วนราชการ หน่วยงานในพื้นที่ ให้ความสำคัญและ ให้ความร่วมมือกับคณะทำงานขับเคลื่อนการพัฒนาชุมชนด้วยพลังบวรฯ พร้อมเน้นย้ำเครือข่ายในพื้นที่ ให้ความร่วมมือและเป็นส่วนหนึ่งของพลังบวร เช่น อสม. (กระทรวงสาธารณสุข) อพม. (กระทรวง การพัฒนาสังคมและความมั่นคงของมนุษย์) อาสาสมัครเกษตร (กระทรวงเกษตรและสหกรณ์) กลุ่มแม่บ้าน กลุ่มสตรี เป็นต้น

๓.๑.๓.๕ มอบหมายปลัดอำเภอที่รับผิดชอบ ทำหน้าที่กำกับ ติดตามการดำเนินงาน ส่งเสริมและพัฒนาชุมชนคุณธรรม อำเภอคุณธรรม และการดำเนินงานของคณะทำงานขับเคลื่อน การพัฒนาชุมชนด้วยพลังบวรฯ ในพื้นที่

๓.๑.๔ ระดับชุมชน

ชุมชนคุณธรรมน้อมนำหลักปรัชญาของเศรษฐกิจพอเพียง ขับเคลื่อนด้วยพลังบวร เป็นพื้นที่เป้าหมายของการดำเนินงานกิจกรรมโครงการต่าง ๆ แบบบูรณาการร่วมกัน ของทุกกระทรวง ทุกหน่วยงาน เพื่อประโยชน์สูงสุดของประชาชน โดยมีคณะทำงานขับเคลื่อนการพัฒนาชุมชนด้วยพลังบวรฯ เป็นแกนกลางในการขับเคลื่อนและประสานการดำเนินงานในชุมชน โดยมีภารกิจและขั้นตอนการดำเนินงาน ดังต่อไปนี้

๓.๑.๔.๑ ภารกิจของคณะทำงานขับเคลื่อนการพัฒนาชุมชนด้วยพลังบวรฯ

(๑) ส่งเสริมและพัฒนาชุมชนตามกระบวนการขับเคลื่อนชุมชนคุณธรรม น้อมนำหลักปรัชญาของเศรษฐกิจพอเพียง ขับเคลื่อนด้วยพลังบวร ๙ ขั้นตอน (ตามที่กล่าวไว้แล้ว ในหัวข้อ ๒.๒ ในส่วนที่ ๒) ให้คนในชุมชนปฏิบัติตามหลักธรรมทางศาสนา น้อมนำหลักปรัชญาของเศรษฐกิจพอเพียงและวิถีวัฒนธรรมไทยที่ดีงามมาใช้ในการพัฒนาคุณภาพชีวิต

(๒) ขับเคลื่อนงานกิจกรรมโครงการของทุกกระทรวง ทุกหน่วยงาน ที่ดำเนินการในพื้นที่ชุมชน พร้อมจัดพื้นที่เวที ในการพูดคุย ปรึกษาหารือวางแผนบูรณาการดำเนินกิจกรรมโครงการ ของทุกภาคส่วนเน้นการมีส่วนร่วมของ “บวร” และทุกภาคส่วนในชุมชน

(๓) เป็นแกนกลางในการกระจายข้อมูลข่าวสารที่ถูกต้องเกี่ยวกับการดำเนินนโยบายต่าง ๆ ของรัฐบาลไปสู่ประชาชนชนอย่างทั่วถึงและเท่าเทียม

๓.๑.๔.๒ ขั้นตอนการดำเนินงาน

(๑) ประธานคณะทำงานขับเคลื่อนการพัฒนาชุมชนด้วยพลังบวร ซึ่งเป็นตัวแทน ผู้นำของบวร ที่ได้รับการคัดเลือก จัดประชุมสร้างความรู้ความเข้าใจร่วมกันและวางแผนการดำเนินงาน เพื่อให้บรรลุเป้าหมายอย่างเป็นรูปธรรม

(๒) คณะทำงาน (จำนวนตามความเหมาะสม) คัดเลือกผู้รับผิดชอบ จำนวน ๑ คน เป็นผู้แทนในกลุ่มไลน์สำนักงานวัฒนธรรมจังหวัด (กลุ่มไลน์ พลังบวร จังหวัด...) เพื่อรับข้อมูลข่าวสาร จากสำนักงานวัฒนธรรมจังหวัดและช่องทางต่าง ๆ

(๓) ช่องทางการรับข้อมูลข่าวสาร คณะทำงานขับเคลื่อนการพัฒนาชุมชน ด้วยพลังบวรฯ จะรับข้อมูลข่าวสารจากแหล่งต่าง ๆ ดังนี้

- จากส่วนราชการ หน่วยงาน ภาครัฐ ภาคเอกชน ภาคประชาสังคม เป็นต้น
- จากสำนักงานวัฒนธรรมจังหวัด
- จากในพื้นที่ชุมชนคุณธรรมฯ และพื้นที่ใกล้เคียง

(๔) ปรึกษาหารือเพื่อวิเคราะห์ข้อมูลข่าวสารที่ได้รับจากช่องทางต่าง ๆ ซึ่งจะต้อง เป็นข้อมูลที่ต้อง เกิดประโยชน์ สร้างความรักสามัคคีในชุมชน ก่อนกระจายข่าวสารไปยังประชาชน ในชุมชน โดยผ่านการประชุมของคณะทำงานขับเคลื่อนการพัฒนาชุมชนด้วยพลังบวรฯ หรือมีการปรึกษาหารือกันในรูปแบบต่าง ๆ ตามความเหมาะสมไม่น้อยกว่า ๑ ครั้ง ต่อสัปดาห์

(๕) เผยแพร่ข้อมูลข่าวสารที่ถูกต้อง ไปยังทุกครัวเรือนในชุมชนโดยใช้โอกาส และช่องทางต่างๆ เช่น เวทีประชาคม วิถีชุมชน เสียงตามสาย หอกระจายข่าวของหมู่บ้าน ที่อ่านหนังสือ ประจำหมู่บ้าน ป้ายประชาสัมพันธ์ สื่อบุคคล Social Network หรือวันสำคัญทางศาสนาของแต่ละศาสนา เช่น วันธรรมสวนะ ของศาสนาพุทธ ในวันศุกร์ (ละหมาด) ของศาสนาอิสลาม ในวันอาทิตย์เข้าโบสถ์ ของศาสนาคริสต์ เป็นต้น นอกจากนี้ผู้นำ “บวร” ในชุมชนยังกระจายข้อมูลข่าวสารสู่ประชาชนตามบทบาท ของตนเอง ผ่านทางช่องทางต่าง ๆ

ทั้งนี้ ผู้นำบวร เป็นแกนนำสำคัญในการขับเคลื่อนให้เกิดชุมชนและ สังคมคุณธรรมตามเป้าหมาย โดยบวรจะต้องมีคุณลักษณะสำคัญ คือเป็นบุคคลที่เสียสละ อุทิศตนเพื่อส่วนรวม ลด ละ เลิกอวดดีหรือความมีตัวตน ความรู้สึกส่วนตัวลง อดทน อดกลั้นต่อสิ่งรอบข้าง ลดความมีอคติต่อกัน มีจุดมุ่งหมายที่แรงกล้ามีอุดมการณ์ทำงานเพื่อส่วนรวม และแสดงบทบาทของตัวเองภายใต้ภารกิจ ดังนี้

- ผู้นำที่เป็นพลังบวร “บ” ประชาสัมพันธ์ทางตลาดนัดชุมชน ศาลาหมู่บ้าน คุ่มบ้าน เวทีประชาคม สื่อศิลปินพื้นบ้านฯ

- ผู้นำพลังบวร “ว” เผยแพร่ให้กับศาสนิกชนของแต่ละศาสนา ผ่านช่องทางต่าง ๆ ในวันสำคัญในแต่ละสัปดาห์ เช่น ทุกวันธรรมสวนะ ทุกวันศุกร์ (ละหมาด) ทุกวันอาทิตย์ (ในโบสถ์ของศาสนาคริสต์) หรือหากเป็นศาสนาอื่น ให้พิจารณา วันที่เป็นศูนย์รวมการประกอบศาสนกิจ ของศาสนานั้น ๆ หากชุมชนใดมีหลายศาสนา ให้ตกลงผลัดเปลี่ยนหมุนเวียนกันไปในแต่ละสัปดาห์

- ผู้นำพลังบวร “ร” ประชาสัมพันธ์ ข้อมูลข่าวสาร เพื่อให้ประชาชน รับทราบเรื่องราวข่าวสารที่ถูกต้องเกี่ยวกับการดำเนินนโยบายต่าง ๆ ของรัฐบาล และเข้าถึงนโยบาย แผนงาน โครงการต่าง ๆ ของรัฐบาลอย่างทั่วถึงและเท่าเทียม เช่น ผู้อำนวยการโรงเรียน ประชาสัมพันธ์ เผยแพร่ข้อมูลข่าวสารให้บุคลากรในสังกัด ครู นักเรียน ได้เข้าใจรับรู้ ผ่านหน้าเสาธงโรงเรียน เสียงตามสาย นักเรียนนำไปบอกต่อให้กับผู้ปกครอง ผู้อำนวยการโรงพยาบาลส่งเสริมสุขภาพประจำตำบล ผู้กำกับการ สถานีตำรวจ กำนัน ผู้ใหญ่บ้าน สร้างการรับรู้ประชาสัมพันธ์ข่าวสารต่าง ๆ ผ่านทางหอกระจายข่าว ศาลาประจำหมู่บ้าน ที่อ่านหนังสือประจำหมู่บ้าน โรงพยาบาลส่งเสริมสุขภาพประจำตำบล ที่ทำการกำนัน ผู้ใหญ่บ้าน ที่พบปะ คุ่มบ้าน ป้ายประชาสัมพันธ์ สื่อบุคคล รวมทั้งส่งผ่านในเวทีประชาคมในโอกาสต่าง ๆ ทางกลุ่มไลน์ ทางเฟสบุ๊ค เป็นต้น

(๖) ให้เลขาธิการคณะทำงานขับเคลื่อนการพัฒนาชุมชนด้วยพลังบวรฯ รวบรวมและรายงานผลการดำเนินงานส่งให้จังหวัด (สำนักงานวัฒนธรรมจังหวัด) ตามระยะเวลาที่กำหนด



แนวทางการสร้างความเข้มแข็งของ “บวร” เพื่อความ “มั่นคง มั่งคั่ง ยั่งยืน” ของชุมชนคุณธรรมน้อมนำหลักปรัชญาของเศรษฐกิจพอเพียง

พระราชดำริในการพัฒนาคุณภาพชีวิตของปวงชนชาวไทยด้วยหลักการ “บวร”
ของพระบาทสมเด็จพระบรมชนกาธิเบศร มหาภูมิพลอดุลยเดชมหาราช บรมนาถบพิตร
และพระปฐมบรมราชโองการของพระบาทสมเด็จพระปรเมนทรรามาธิบดีศรีสินทรมหาวชิราลงกรณ พระวชิรเกล้าเจ้าอยู่หัว
“เราจะสืบสาน รักษา และต่อยอด และครองแผ่นดินโดยธรรม เพื่อประโยชน์สุขแห่งอาณาราษฎรตลอดไป”

วิสัยทัศน์ ตามยุทธศาสตร์ชาติ ๒๐ ปี
ประเทศไทยมีความมั่นคง มั่งคั่ง ยั่งยืนเป็นประเทศพัฒนาแล้ว
ด้วยการพัฒนาตามหลักปรัชญาของเศรษฐกิจพอเพียง

วัตถุประสงค์

๑. เพื่อเป็นแนวทางการส่งเสริมให้ทุกหน่วยงานใช้กลไก “บวร” ในการขับเคลื่อนและดำเนินกิจกรรมต่าง ๆ รวมทั้งกระจายข้อมูลข่าวสารที่ถูกต้องและนโยบายต่างๆ ของรัฐบาลไปสู่ประชาชนอย่างทั่วถึงและเท่าเทียม
๒. เพื่อส่งเสริมให้เกิดการบูรณาการการทำงานร่วมกันของทุกภาคส่วนในการพัฒนาชุมชน
๓. เพื่อส่งเสริมให้คนในชุมชนปฏิบัติตามหลักธรรมทางศาสนา น้อมนำหลักปรัชญาของเศรษฐกิจพอเพียงและวิถีวัฒนธรรมที่ดีงามมาใช้ในการพัฒนาคุณภาพชีวิต

ข้อสั่งการของ นายกรัฐมนตรี และมติคณะรัฐมนตรี วันที่ ๑๒ พ.ย. ๖๒ นำหลักการ “บวร : บ้าน วัด โรงเรียน/ราชการ” พัฒนาจิตใจและจิตสำนึกด้านจริยธรรมให้แก่ประชาชนทุกระดับให้มีสำนึกรับผิดชอบต่อส่วนรวม รู้รักสามัคคี เสียสละ และกตัญญูรู้คุณ รวมทั้งให้เป็นแหล่งกระจายข้อมูลข่าวสารที่ถูกต้องเกี่ยวกับนโยบายต่าง ๆ ของรัฐบาล

ระดับกระทรวง

- กำหนดนโยบายและกรอบแนวทางการดำเนินงานร่วมกัน และแจ้งหน่วยงานในสังกัดและเครือข่าย ร่วมศึกษาทำความเข้าใจแนวทางฯ
- แจ้งหน่วยงานในสังกัดให้ใช้หลักการ “บวร” เป็นกลไกสำคัญในการขับเคลื่อนการดำเนินงานในพื้นที่ ตลอดจนส่งเสริมสนับสนุนบุคลากรและเครือข่ายในสังกัด ให้ความร่วมมือและเป็นส่วนหนึ่งของพลังบวร
- จัดทำและส่งต่อข้อมูลข่าวสาร ไปยังกระทรวงมหาดไทย

ระดับจังหวัด

ผู้ว่าราชการจังหวัดในฐานะประธานคณะกรรมการส่งเสริมคุณธรรมระดับจังหวัด/ผู้บริหารสูงสุด (CEO) ของจังหวัด/ประธานคณะกรรมการบริหารจัดการข้อมูลข่าวสารเพื่อสร้างการรับรู้ระดับจังหวัด นำนโยบายสู่การปฏิบัติในพื้นที่ กำหนดให้ส่วนราชการและหน่วยงานทุกภาคส่วนนำหลักการ “บวร” เป็นกลไกสำคัญของการขับเคลื่อนการดำเนินงานในพื้นที่ ให้ส่วนราชการเน้นย้ำเครือข่ายในพื้นที่ ให้ความร่วมมือและเป็นส่วนหนึ่งของพลังบวร ตั้งคณะทำงานส่งเสริมคุณธรรมระดับอำเภอ/ตั้งคณะทำงานขับเคลื่อนการพัฒนาชุมชนด้วยพลังบวรฯ/รับข้อมูลข่าวสาร จากคณะทำงานบูรณาการข้อมูลข่าวสารเพื่อการรับรู้สู่ชุมชนและผลักดันข้อมูลข่าวสารนั้นไปยัง

- ระดับอำเภอ/ท้องถิ่น ตามช่องทางปกติที่มีอยู่เดิม
- สำนักงานวัฒนธรรมจังหวัด กระจายข้อมูลข่าวสารผ่านไลน์กลุ่ม “พลังบวร จังหวัด...” และช่องทางอื่นๆ

สำนักงานวัฒนธรรมจังหวัด

ส่งเสริมและพัฒนาชุมชนคุณธรรมฯ ตามกระบวนการฯ ๔ ขั้นตอน/เน้นการบูรณาการและกระจายข้อมูลข่าวสารที่ถูกต้องสู่ประชาชน/แจ้งข้อมูลพื้นฐานของชุมชนคุณธรรมฯ ที่อยู่ในพื้นที่แก่ทุกส่วนราชการ หน่วยงาน เพื่อเป็นพื้นที่เป้าหมายบูรณาการ/จัดอบรมคณะทำงานฯ/ตั้งกลุ่มไลน์ชื่อ “พลังบวร จังหวัด...” และเชิญตัวแทนคณะทำงานฯ ชุมชนละ ๑ คน เข้าร่วมกลุ่ม/รับข้อมูลข่าวสารจากจังหวัด/ส่งข้อมูลข่าวสารไปยังกลุ่มไลน์/ติดตาม รายงานผลการดำเนินงาน ตามระยะเวลาที่กำหนด

ระดับอำเภอ

- เน้นย้ำให้ส่วนราชการ หน่วยงาน และเครือข่ายในพื้นที่ ให้ความร่วมมือ และเป็นส่วนหนึ่งของพลังบวร
- ขับเคลื่อนการดำเนินงานตามแผนแม่บทส่งเสริมคุณธรรมแห่งชาติ ฉบับที่ ๑ (พ.ศ. ๒๕๕๙ - ๒๕๖๔)
- ผลักดันการเผยแพร่ข้อมูลข่าวสารที่ได้รับจากระดับจังหวัดไปสู่ กำนัน/ผู้ใหญ่บ้าน/ผู้นำชุมชน
- กำกับติดตามการดำเนินงานของคณะทำงานขับเคลื่อนการพัฒนาชุมชนด้วยพลังบวรฯ แต่ละชุมชน

ระดับชุมชน

๑. คณะทำงานขับเคลื่อนการพัฒนาชุมชนด้วยพลังบวรฯ ส่งเสริมและพัฒนาชุมชนคุณธรรมฯ ตามกระบวนการและเกณฑ์ตัวชี้วัด ๔ ขั้นตอน โดยเน้นหนักการเป็นศูนย์กลางการบูรณาการการดำเนินงาน โครงการ กิจกรรมต่าง ๆ ของทุกกระทรวง หน่วยงาน โดยมีพลังบวรในชุมชนเป็นแกนกลางเป็นศูนย์กลางกระจายข้อมูลข่าวสารที่ถูกต้องเกี่ยวกับกรดำเนินงานนโยบายต่าง ๆ ของรัฐบาล ให้ประชาชนมีส่วนร่วม เข้าใจและเข้าถึงโครงการต่าง ๆ ของภาครัฐอย่างทั่วถึงและเท่าเทียมกัน
๒. ประชาชนทุกภาคส่วน ให้การสนับสนุน ส่งเสริม มีส่วนร่วมผลักดันให้การดำเนินกิจกรรมโครงการ เกิดการบูรณาการและมีส่วนร่วมกระจายข้อมูลข่าวสารอย่างต่อเนื่อง เพื่อสร้างความสามัคคีเกิดประโยชน์ต่อชุมชน

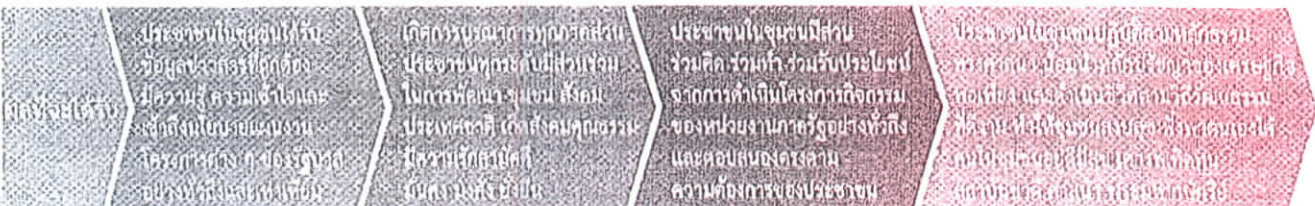

แนวทางการสร้างความเข้มแข็งของ “บวร” เพื่อความ “มั่นคง มั่งคั่ง ยั่งยืน”
ของชุมชนคุณธรรมน้อมนำหลักปรัชญาของเศรษฐกิจพอเพียง

ทุกกระทรวง

จัดทำข้อมูลข่าวสาร (ดำเนินการตาม MOU) ส่งไปยังกระทรวงมหาดไทย

กระทรวงมหาดไทย

คณะทำงานบูรณาการข้อมูลข่าวสารเพื่อการรับรู้สู่ชุมชน “ทีม Admin กลาง”

- เผยแพร่ข้อมูลข่าวสารในช่องทางต่างๆ ระดับส่วนกลาง พร้อมต่อส่งข้อมูลข่าวสารไปยัง ทีม Admin จังหวัด (ทางไลน์กลุ่ม “ข้อมูลและการสร้างการรับรู้”)

จังหวัด

คณะทำงานบริหารจัดการข้อมูลข่าวสารเพื่อการรับรู้ระดับจังหวัด “ทีม Admin จังหวัด”

- รับข้อมูลข่าวสารจากคณะทำงานบูรณาการข้อมูลข่าวสารเพื่อการรับรู้สู่ชุมชน “ทีม Admin กลาง”
- เผยแพร่ข้อมูลข่าวสารในช่องทางต่างๆ ระดับจังหวัด พร้อมส่งข้อมูลไปยังสำนักงานวัฒนธรรมจังหวัด และ ทีม Admin อำเภอ/ท้องถิ่น (ทางไลน์กลุ่ม/โทรสาร)

สำนักงานวัฒนธรรมจังหวัด

“ทีม Admin สำนักงานวัฒนธรรมจังหวัด”

- รับข้อมูลข่าวสารจากคณะทำงานบริหารจัดการข้อมูลข่าวสารเพื่อการรับรู้ระดับจังหวัด “ทีม Admin จังหวัด”
- เผยแพร่ข้อมูลข่าวสารทางช่องทางต่างๆ ระดับจังหวัด พร้อมส่งข้อมูลข่าวสารไปยังคณะทำงานขับเคลื่อนการพัฒนาชุมชนด้วยพลังบวรฯ (ทางกลุ่มไลน์ “พลังบวร จังหวัด...”)
- ติดตามผลการเผยแพร่ข้อมูลข่าวสารของชุมชนคุณธรรม

อำเภอ

คณะทำงานบริหารจัดการข้อมูลข่าวสารเพื่อการรับรู้

ระดับอำเภอ/ท้องถิ่น “ทีม Admin อำเภอ/ท้องถิ่น”

- รับข้อมูลข่าวสารจากคณะทำงานบริหารจัดการข้อมูลข่าวสารเพื่อการรับรู้ระดับจังหวัด “ทีม Admin จังหวัด”
- เผยแพร่ข้อมูลข่าวสารทางช่องทางต่างๆ ระดับอำเภอ/ท้องถิ่น พร้อมส่งข้อมูลข่าวสารไปยังกำนัน/ผู้ใหญ่บ้าน/ผู้นำชุมชน ตามช่องทางปกติที่มีอยู่เดิม

ชุมชน

คณะทำงานขับเคลื่อนการพัฒนาชุมชนด้วยพลังบวรฯ

- รับข้อมูลข่าวสารจากสำนักงานวัฒนธรรมจังหวัด หรือส่วนราชการ หน่วยงาน ภาครัฐ ภาคเอกชน ภาคประชาสังคม ในจังหวัด หรือข่าวสารที่เป็นประโยชน์หรือเป็นเรื่องจำเป็นเร่งด่วนของชุมชนเอง โดยคณะทำงานร่วมกันวิเคราะห์ข้อมูลข่าวสาร พร้อมกำหนดแผนการกระจายข้อมูลข่าวสารไปสู่ประชาชนผ่านโอกาสและช่องทางต่างๆ เช่น เวทีประชาคม วิทยุชุมชน เสียงตามสาย หอกระจายข่าวของหมู่บ้าน ที่อ่านหนังสือประจำหมู่บ้าน ป้ายประชาสัมพันธ์ สื่อบุคคล Social Network หรือวันสำคัญทางศาสนาของแต่ละศาสนา เช่น วันธรรมสวนะ ของศาสนาพุทธ ในวันศุกร์ (ละหมาด) ของศาสนาอิสลาม ในวันอาทิตย์เข้าโบสถ์ของศาสนาคริสต์ เป็นต้น นอกจากนี้ผู้นำ “บวร” ในชุมชนยังกระจายข้อมูลข่าวสารสู่ประชาชนตามบทบาทของตนเอง ผ่านทางช่องทางต่าง ๆ
- กรณีข่าวสารที่เป็นประโยชน์หรือเป็นเรื่องจำเป็นเร่งด่วนของชุมชน หากคณะทำงานฯ พิจารณาแล้วเห็นว่าสมควรกระจายข้อมูลข่าวสารนั้นเพื่อประโยชน์ต่อประชาชนในวงกว้าง ให้คณะทำงานฯ ส่งข้อมูลข่าวสารนั้น ไปที่สำนักงานวัฒนธรรมจังหวัด ในช่องทางไลน์ส่วนบุคคล
- รายงานผลการดำเนินงานส่งไปยังสำนักงานวัฒนธรรมจังหวัดและอำเภอ ตามระยะเวลาที่กำหนด

ประชาชนทุกภาคส่วน

ประชาชนในชุมชนได้รับข้อมูลข่าวสารที่ถูกต้อง มีความรู้ความเข้าใจ และเข้าถึงนโยบายแผนงาน โครงการต่าง ๆ ของรัฐบาลอย่างทั่วถึงและเท่าเทียม

เพื่อให้การเผยแพร่ประชาสัมพันธ์ รับ-ส่ง ข้อมูลข่าวสารในกลุ่มไลน์ เป็นไปด้วยความเรียบร้อย และเกิดประโยชน์สูงสุด ขอความร่วมมือสมาชิกในกลุ่มไลน์ ดำเนินถึงวัตถุประสงค์และข้อกำหนดในการใช้กลุ่มไลน์ ดังต่อไปนี้

๓.๔.๑ กลุ่มไลน์ “พลังบวร จังหวัด...” ที่สำนักงานวัฒนธรรมจังหวัดจัดตั้งขึ้น

๓.๔.๑.๑ วัตถุประสงค์เพื่อให้สำนักงานวัฒนธรรมจังหวัด ใช้เป็นช่องทางในการเผยแพร่ประชาสัมพันธ์ ส่งต่อข้อมูลข่าวสารที่ถูกต้องเป็นประโยชน์ไปยังผู้แทนคณะทำงานขับเคลื่อนการพัฒนาชุมชนด้วยพลังบวรฯ ในจังหวัด

๓.๔.๑.๒ กรณีชุมชนประสงค์จะเผยแพร่ข้อมูลข่าวสารที่เป็นประโยชน์หรือเรื่องจำเป็นเร่งด่วนของชุมชนไปยังชุมชนอื่น ๆ ในจังหวัด เพื่อประโยชน์ต่อประชาชนในวงกว้าง ให้ผู้แทนคณะทำงานฯ ส่งข้อมูลข่าวสารนั้น ไปที่สำนักงานวัฒนธรรมจังหวัด ในช่องทางไลน์ส่วนบุคคล

๓.๔.๒ กลุ่มไลน์ที่คณะทำงานขับเคลื่อนการพัฒนาชุมชนด้วยพลังบวรฯ จัดตั้งขึ้น โดยมีวัตถุประสงค์เพื่อใช้เป็นช่องทางในการติดต่อประสานงาน และกระจายข้อมูลข่าวสารที่ถูกต้อง และเป็นประโยชน์สู่ประชาชน

๓.๔.๓ ข้อกำหนดในการ รับ-ส่ง ข้อมูลในกลุ่มไลน์

๓.๔.๓.๑ ส่งข้อมูลข่าวสารที่สร้างความรักสามัคคี ปองดอง ของคนในชุมชน

๓.๔.๓.๒ ส่งข้อมูลข่าวสารที่สร้างสรรค์ เป็นองค์ความรู้ที่มีประโยชน์

๓.๔.๓.๓ ไม่ส่งข้อมูลข่าวสารที่เป็นเท็จ หรือยุยงส่งเสริมให้เกิดความขัดแย้งระหว่าง

ประชาชน

๓.๔.๓.๔ ไม่ใช้คำหยาบ สร้างความเกลียดชัง

๓.๔.๓.๕ ไม่จำหน่ายสินค้า บริการ หรือข้อมูลที่เป็นเรื่องส่วนตัว

๓.๔.๓.๖ ไม่ยุยง ส่งเสริมให้เกิดความขัดแย้งระหว่างประชาชน



๑๐๐ แผนปฏิบัติการประจำปี ๒๕๖๒ ของกรมส่งเสริมการค้าระหว่างประเทศ (ภายใต้
 ๑๐๐ แผนปฏิบัติการประจำปี ๒๕๖๒ ของกรมส่งเสริมการค้าระหว่างประเทศ (ภายใต้

เพื่อให้การดำเนินงานสร้างความเข้มแข็งของ “บวร” เพื่อความมั่นคง มั่งคั่ง ยั่งยืน ของชุมชนคุณธรรมน้อมนำ
 หลักปรัชญาของเศรษฐกิจพอเพียง ให้เป็นไปด้วยความเรียบร้อย มีกระบวนการ ขั้นตอนการดำเนินงานภายในเวลา
 ที่กำหนด ดังนี้

ที่	ขั้นตอนการดำเนินงาน	วัน เดือน ปี ดำเนินการ
๑	จัดทำ (ร่าง) แนวทางการสร้างความเข้มแข็งของ “บวร” เพื่อความมั่นคง มั่งคั่ง ยั่งยืน ของชุมชน คุณธรรมน้อมนำหลักปรัชญาของเศรษฐกิจพอเพียง	ต.ค. ๖๒
๒	จัดประชุมหน่วยงานบูรณาการเพื่อพิจารณา (ร่าง) แนวทางการสร้างความเข้มแข็งของ “บวร” เพื่อความมั่นคง มั่งคั่ง ยั่งยืน ของชุมชนคุณธรรมน้อมนำหลักปรัชญาของเศรษฐกิจพอเพียง โดยมีผู้แทนจากกระทรวงมหาดไทย กระทรวงศึกษาธิการ กระทรวงสาธารณสุข กระทรวงเกษตร และสหกรณ์ สำนักงานพระพุทธศาสนาแห่งชาติ และหน่วยงานที่เกี่ยวข้อง และปรับปรุงแนวทาง การดำเนินงานตามมติที่ประชุม	๑ พ.ย. ๖๒
๓	ปรับปรุงเพิ่มเติมแนวทางการดำเนินงานหลังจากการประชุมหน่วยงานร่วมบูรณาการ ประกอบด้วย ข้อมูลจากกระทรวงมหาดไทย กระทรวงศึกษาธิการ กระทรวงสาธารณสุข กระทรวงเกษตร และสหกรณ์ สำนักงานพระพุทธศาสนาแห่งชาติ รวมทั้งประสานขอความเห็นเพิ่มเติมจาก กระทรวงการพัฒนาสังคมและความมั่นคงของมนุษย์ และหน่วยงานที่เกี่ยวข้อง	๒-๔ พ.ย. ๖๒
๔	ดำเนินการทดลองปฏิบัติการตามแนวทางการสร้างความเข้มแข็งของ “บวร” เพื่อความมั่นคง มั่งคั่ง ยั่งยืน ของชุมชนคุณธรรมน้อมนำหลักปรัชญาของเศรษฐกิจพอเพียง ในพื้นที่เป้าหมาย ชุมชนนำร่อง ประกอบด้วย ชุมชนนำร่องในจังหวัดปทุมธานี นครปฐม นครนายก และกาญจนบุรี เพื่อให้ประชาชนในพื้นที่เป้าหมายได้มีส่วนร่วมในการดำเนินการตามแนวทางที่กำหนด	๒-๓๐ พ.ย. ๖๒
๕	ถอดบทเรียนผลการนำแนวทางฯ ลงขับเคลื่อนในพื้นที่ชุมชนนำร่อง เพื่อตรวจสอบความเหมาะสม และใช้เป็นข้อมูลในการปรับปรุงเพิ่มเติม (ถ้ามี) เพื่อให้แนวทางการดำเนินงานมีความสมบูรณ์ มากยิ่งขึ้น	๗-๓๐ พ.ย. ๖๒
๖	นำผลการดำเนินงานตามแนวทางฯ ในพื้นที่ชุมชนคุณธรรมวัดไชยชุมพลชนะสงคราม (ชุมชนนำร่อง) จังหวัดกาญจนบุรี รายงานรัฐมนตรีว่าการกระทรวงวัฒนธรรม เพื่อเสนอคณะรัฐมนตรีในการประชุม คณะรัฐมนตรีอย่างเป็นทางการนอกสถานที่ (ครม.สัญจร) วันที่ ๑๑-๑๒ พฤศจิกายน ๒๕๖๒	๑๑-๑๒ พ.ย. ๖๒
๗	ประชุมชี้แจงแนวทางการสร้างความเข้มแข็งของ “บวร” เพื่อความมั่นคง มั่งคั่ง ยั่งยืน ของชุมชน คุณธรรมน้อมนำหลักปรัชญาของเศรษฐกิจพอเพียง ให้แก่สำนักงานวัฒนธรรมจังหวัดทั่วประเทศ	๒๕-๒๗ พ.ย. ๖๒
๘	ประชุมซักซ้อมแนวทางการดำเนินงานร่วมกับกระทรวงและหน่วยงานที่เกี่ยวข้องหลังจาก ผ่านการประชุมคณะรัฐมนตรีอย่างเป็นทางการนอกสถานที่ (ครม.สัญจร) ครั้งที่ ๑/๒๕๖๒	๖.ค. ๖๒
๙	นำแนวทางการสร้างความเข้มแข็งของ “บวร” เพื่อความมั่นคง มั่งคั่ง ยั่งยืน ของชุมชนคุณธรรม น้อมนำหลักปรัชญาของเศรษฐกิจพอเพียง ที่คณะรัฐมนตรีให้มติให้ความเห็นชอบแล้ว เผยแพร่ ไปยังทุกกระทรวง ทุกหน่วยงาน เพื่อดำเนินการต่อไป	๖.ค. ๖๒

ที่	ขั้นตอนการดำเนินงาน	วัน เดือน ปี ดำเนินการ
๑๐	สำนักงานวัฒนธรรมจังหวัดทุกจังหวัดบูรณาการและขับเคลื่อนการดำเนินงานร่วมกับหน่วยงานทุกภาคส่วน นำแนวทางการปฏิบัติงานลงในพื้นที่ดำเนินการ โดยดำเนินการ ดังนี้	
	๑) แจกข้อมูลพื้นฐานของชุมชนคุณธรรมน้อมนำหลักปรัชญาของเศรษฐกิจพอเพียง ขับเคลื่อนด้วยพลังบวร ที่อยู่ในพื้นที่ เช่น จำนวนชุมชน ที่ตั้ง แก่นนำพลังบวร ชื่อผู้ประกอบการ หมายเลขโทรศัพท์ รายละเอียดตามตารางทะเบียน สรุปข้อมูลชุมชนคุณธรรมมา (แบบ ๒) เพื่อให้ทุกส่วนราชการ ทุกหน่วยงาน ได้ใช้เป็นข้อมูล เป้าหมายในการลงพื้นที่บูรณาการการดำเนินกิจกรรม โครงการ และถ่ายทอดข้อมูลข่าวสารที่ถูกต้องของรัฐบาล	ธ.ค. ๖๒
	๒) จัดอบรมคณะทำงานขับเคลื่อนการพัฒนาชุมชนด้วยพลังบวรฯ ให้มีความรู้ ความเข้าใจสามารถบูรณาการการดำเนินงาน ถ่ายทอดข้อมูลข่าวสารที่ถูกต้องของภาครัฐ ได้อย่างมีประสิทธิภาพ	ธ.ค. ๖๒
	๓) ตั้งกลุ่มไลน์ และเชิญผู้แทนคณะทำงานขับเคลื่อนการพัฒนาชุมชนด้วยพลังบวรฯ เข้าร่วมกลุ่ม โดยมีข้อกำหนดในการส่งข้อมูลของกลุ่มไลน์ ตามแนวทางการจัดตั้งกลุ่มไลน์	ธ.ค. ๖๒
	๔) รับข้อมูลข่าวสารจากคณะทำงานบริหารจัดการข้อมูลข่าวสารเพื่อการรับรู้ระดับจังหวัด วิเคราะห์ข้อมูล ประเด็นที่เกี่ยวข้องให้มีความถูกต้องสมบูรณ์เกิดประโยชน์ต่อประชาชน ก่อนการเผยแพร่ประชาสัมพันธ์	ธ.ค. ๖๒ เป็นต้นไป
	๕) ส่งต่อข้อมูลข่าวสาร ไปยังกลุ่มไลน์คณะทำงานขับเคลื่อนการพัฒนาชุมชนด้วยพลังบวรฯ	ธ.ค. ๖๒ เป็นต้นไป
	๖) ชุมชนนาร่องในจังหวัดปทุมธานี นครปฐม นครนายก และกาญจนบุรี รายงานผลการดำเนินงานทุกสัปดาห์ ตามแบบรายงาน ๓.๑ ไปที่สำนักงานวัฒนธรรมจังหวัดและอำเภอ โดยสำนักงานวัฒนธรรมจังหวัด สรุปผลการดำเนินงานส่งสำนักงานปลัดกระทรวงวัฒนธรรม ทุกสัปดาห์ ตามแบบรายงาน ๓.๒	รายงาน ทุกสัปดาห์ เริ่มครั้งแรก พ.ย. ๖๒
	๗) ชุมชนในทุกจังหวัด รายงานผลการดำเนินงานทุกเดือน ตามแบบรายงาน ๓.๑ ไปที่สำนักงานวัฒนธรรมจังหวัดและอำเภอ โดยสำนักงานวัฒนธรรมจังหวัด สรุปผลการดำเนินงานส่งสำนักงานปลัดกระทรวงวัฒนธรรม ทุกเดือน ตามแบบรายงาน ๓.๒	รายงานทุกเดือน เริ่มครั้งแรก ธ.ค. ๖๒
	๘) ถอดบทเรียน สรุปผลการดำเนินงานทุก ๓ เดือน	ทุกวันที่ ๕ ม.ค./๕ เม.ษ./ ๕ ก.ค./๕ ต.ค. ของทุกปี
	๙) สรุปผลการถอดบทเรียน และสรุปผลการดำเนินงาน เมื่อสิ้นปีงบประมาณ (ทุกจังหวัด)	ภายในวันที่ ๓๐ ก.ย. ของทุกปี
๑๑	สำนักงานปลัดกระทรวงวัฒนธรรมประมวลผลในภาพรวมเสนอคณะรัฐมนตรีต่อไป	ภายใน ต.ค. ของทุกปี

บทบาทหน้าที่ของหน่วยงานที่เกี่ยวข้อง

การสร้างความเข้มแข็งของ “บวร” เพื่อความมั่นคง มั่งคั่ง ยั่งยืน ของชุมชนคุณธรรมน้อมนำหลักปรัชญาของเศรษฐกิจพอเพียง ประสบความสำเร็จ ปรากฏผลเป็นรูปธรรม เกิดขึ้นได้จากความร่วมมือประสานงานสอดคล้องและเป็นหนึ่งเดียวของทุกหน่วยงานและผู้ที่เกี่ยวข้อง โดยคุณลักษณะของหน่วยงานทุกหน่วยงานที่ลงพื้นที่ชุมชนคุณธรรม จะต้องให้ความสำคัญกับ “บวร” ในพื้นที่ หรือ “คณะทำงานขับเคลื่อนการพัฒนาชุมชนด้วยบวรฯ” ให้มีส่วนร่วมคิด ร่วมทำ ร่วมรับประโยชน์ (ระเบิดจากข้างใน) ขณะเดียวกันผู้นำ “บวร” ก็มีบทบาทเป็นแกนนำสำคัญในการเป็นศูนย์กลางการบูรณาการ กิจกรรม โครงการของทุกหน่วยงาน และแกนกลางประสานการรับส่งข้อมูลข่าวสารและกระจายข้อมูลข่าวสารที่ถูกต้องของรัฐบาล

ที่	กระทรวงมหาดไทย	บทบาทและเจตนาของหน่วยงานที่เกี่ยวข้อง
<p>๑. กระทรวงวัฒนธรรม</p> <p>ส่วนกลาง</p>		<ul style="list-style-type: none"> - จัดทำ (ร่าง) แนวทางการสร้างความเข้มแข็งของ “บวร” เพื่อความมั่นคง มั่งคั่ง ยั่งยืน ของชุมชนคุณธรรมน้อมนำหลักปรัชญาของเศรษฐกิจพอเพียง - จัดประชุมหน่วยงานบูรณาการเพื่อพิจารณา (ร่าง) แนวทางการสร้างความเข้มแข็งของ “บวร” เพื่อความมั่นคง มั่งคั่ง ยั่งยืน ของชุมชนคุณธรรมน้อมนำหลักปรัชญาของเศรษฐกิจพอเพียง โดยมีผู้แทนจากกระทรวงมหาดไทย กระทรวงศึกษาธิการ กระทรวงสาธารณสุข กระทรวงเกษตรและสหกรณ์ สำนักงานพระพุทธศาสนาแห่งชาติ และหน่วยงานที่เกี่ยวข้อง และปรับปรุงแนวทางการดำเนินงานตามมติที่ประชุม - ปรับปรุงเพิ่มเติมแนวทางการดำเนินงานหลังจากการประชุมหน่วยงานร่วมบูรณาการ ประกอบด้วยข้อมูลจากกระทรวงมหาดไทย กระทรวงศึกษาธิการ กระทรวงสาธารณสุข กระทรวงเกษตรและสหกรณ์ สำนักงานพระพุทธศาสนาแห่งชาติ รวมทั้งประสานขอความเห็นเพิ่มเติมจากกระทรวงการพัฒนาสังคมและความมั่นคงของมนุษย์ และหน่วยงานที่เกี่ยวข้อง - ดำเนินการทดลองปฏิบัติการตามแนวทาง ในพื้นที่เป้าหมายชุมชนนำร่อง - ถอดบทเรียนผลการนำแนวทางฯ ลงขับเคลื่อนในพื้นที่ชุมชนนำร่อง เพื่อตรวจสอบความเหมาะสมและใช้เป็นข้อมูลในการปรับปรุงเพิ่มเติม (ถ้ามี) เพื่อให้แนวทางการดำเนินงานมีความสมบูรณ์มากยิ่งขึ้น - นำผลการดำเนินงานตามแนวทางฯ ในพื้นที่ชุมชนนำร่อง รายงานรัฐมนตรีว่าการกระทรวงวัฒนธรรม เพื่อเสนอคณะรัฐมนตรีให้ความเห็นชอบ - ประชุมชี้แจงแนวทางการดำเนินงาน ให้แก่สำนักงานวัฒนธรรมจังหวัดทั่วประเทศ - ประชุมซักซ้อมแนวทางการดำเนินงานร่วมกับกระทรวงและหน่วยงานที่เกี่ยวข้อง - นำแนวทางการสร้างความเข้มแข็งของ “บวร” เพื่อความมั่นคง มั่งคั่ง ยั่งยืน ของชุมชนคุณธรรมน้อมนำหลักปรัชญาของเศรษฐกิจพอเพียง ที่คณะรัฐมนตรีให้มติให้ความเห็นชอบแล้ว เผยแพร่ไปยังทุกกระทรวง ทุกหน่วยงาน เพื่อดำเนินการต่อไป - แจ้งหน่วยงานในสังกัดและเครือข่าย ร่วมศึกษาทำความเข้าใจ แนวทางการสร้างความเข้มแข็งของ “บวร” เพื่อความมั่นคง มั่งคั่ง ยั่งยืน ของชุมชนคุณธรรมฯ - แจ้งหน่วยงานในสังกัดที่รับผิดชอบงานในส่วนภูมิภาค ให้ใช้หลักการ “บวร” เป็นกลไกสำคัญของการขับเคลื่อนและดำเนินกิจกรรมต่างๆ ในพื้นที่ - สนับสนุนให้บุคลากรในสังกัดและเครือข่ายต่างๆ ในพื้นที่ ให้ความร่วมมือและเป็นส่วนหนึ่งของพลังบวร/จัดทำและส่งต่อข้อมูลข่าวสารฯ ส่งให้กระทรวงมหาดไทย ดำเนินการต่อไป - กำกับ ติดตาม การดำเนินงานตามข้อสั่งการ รวมทั้งให้ข้อเสนอแนะในการดำเนินงานต่อส่วนราชการที่เกี่ยวข้องและสำนักงานวัฒนธรรมจังหวัด - รวบรวมและรายงานผลการดำเนินงานตามข้อสั่งการฯ ต่อกองรัฐมนตรี

ที่	กระทรวง/หน่วยงาน	บทบาทและระดับความรับผิดชอบของหน่วยงาน
	สำนักงานวัฒนธรรมจังหวัด	<ul style="list-style-type: none"> - เป็นศูนย์กลางการรับ-ส่งข้อมูลข่าวสาร และกระจายข้อมูลข่าวสารที่ถูกต้องสู่ชุมชนคุณธรรมฯ - ประสานและบูรณาการในระดับพื้นที่ในการดำเนินงานตามแนวทางการสร้างความเข้มแข็งของ “บวร” เพื่อความมั่นคง มั่งคั่ง ยั่งยืน ของชุมชนคุณธรรมน้อมนำหลักปรัชญาของเศรษฐกิจพอเพียงของจังหวัด - ส่งเสริม พัฒนา ชุมชนคุณธรรมฯ ในทุกมิติ ให้คนในชุมชนยึดมั่นในหลักธรรมทางศาสนา ดำเนินชีวิตตามหลักปรัชญาของเศรษฐกิจพอเพียง และรักษา สืบสาน ต่อยอด ศิลปวัฒนธรรม ให้คงอยู่สืบไป ตลอดจนติดตามประเมินผล และรายงานผลการดำเนินงานในภาพรวม ตลอดถึง เผยแพร่ข่าวสารประชาสัมพันธ์ และขยายเครือข่ายชุมชนคุณธรรมฯ - สนับสนุนข้อมูลองค์ความรู้ ทรัพยากร และประสานการดำเนินงานพัฒนาส่งเสริมชุมชนคุณธรรมฯ แก่หน่วยงานที่ร่วมบูรณาการทุกภาคส่วน เพื่อให้ “บวร” เป็นศูนย์กลางการขับเคลื่อนงาน ในแต่ละกระทรวงในแต่ละพื้นที่ - รวบรวมและรายงานผลการดำเนินงานตามข้อสั่งการ ต่อสำนักงานปลัดกระทรวงวัฒนธรรม
๒. กระทรวงมหาดไทย		
	<p>ส่วนกลาง</p> <p>ระดับจังหวัด</p> <ul style="list-style-type: none"> - ผู้ว่าราชการจังหวัด - นายอำเภอ - อบจ./อบต./เทศบาล/อปท. ในพื้นที่ - สำนักงานพัฒนาชุมชนจังหวัด/อำเภอ 	<ul style="list-style-type: none"> - กำหนดนโยบายและมอบนโยบายให้หน่วยงานในสังกัดกระทรวงมหาดไทย รวมทั้งเครือข่ายให้ความสำคัญ ร่วมศึกษาทำความเข้าใจ แนวทางการสร้างความเข้มแข็งของ “บวร” เพื่อความมั่นคง มั่งคั่ง ยั่งยืน ของชุมชนคุณธรรมฯ - กำหนดนโยบายและแจ้งหน่วยงานในสังกัดที่รับผิดชอบงานในส่วนภูมิภาค ให้ใช้หลักการ “บวร” เป็นกลไกสำคัญของการขับเคลื่อนและดำเนินกิจกรรมต่างๆ รวมทั้งกระจายข้อมูลข่าวสารที่ถูกต้องสู่ประชาชนในพื้นที่ - มอบนโยบายให้ผู้ว่าราชการจังหวัดส่งต่อข้อมูลข่าวสารจากคณะทำงานบริหารข้อมูลข่าวสารเพื่อการรับรู้อำเภอไปยังสำนักงานวัฒนธรรมจังหวัด เพื่อส่งต่อไปยังชุมชนคุณธรรม/อำเภอ เพื่อส่งต่อไปยังกำนัน ผู้ใหญ่บ้าน ผู้นำชุมชน - ผลักดันการดำเนินงานในระดับจังหวัดและอำเภอ ตามนโยบายและแนวทางการดำเนินงานฯ - สนับสนุน ส่งเสริม และมอบหมายทุกอำเภอ ให้กำนัน ผู้ใหญ่บ้าน องค์กรปกครองส่วนท้องถิ่น และส่วนราชการในพื้นที่เข้าร่วมเป็น “คณะทำงานขับเคลื่อนการพัฒนาชุมชนด้วยพลังบวรฯ” ร่วมเป็นพลังขับเคลื่อนและดำเนินกิจกรรมต่าง ๆ ในพื้นที่ - บูรณาการการทำงานในพื้นที่โดยใช้หลักการ “บวร” เป็นกลไกสำคัญของการขับเคลื่อนและบูรณาการการดำเนินงานกิจกรรมต่าง ๆ ในพื้นที่ - สนับสนุนส่งเสริม สร้างคนดี สังคมคุณธรรมให้ประชาชนยึดมั่นในสถาบันชาติ ศาสนา พระมหากษัตริย์ - รวบรวมและส่งต่อข้อมูลข่าวสารที่ถูกต้องและเป็นประโยชน์ของหน่วยงานภาครัฐจากทุกกระทรวง ส่งต่อไปยังคณะทำงานบริหารจัดการข้อมูลข่าวสารเพื่อการรับรู้อำเภอ รวมทั้งส่งต่อไปยังสำนักงานวัฒนธรรมจังหวัด เพื่อส่งต่อไปยังเครือข่ายชุมชนคุณธรรม/อำเภอ เพื่อส่งต่อไปยังกำนัน ผู้ใหญ่บ้าน ผู้นำชุมชน
๓. กระทรวงศึกษาธิการ		
	ส่วนกลาง	<ul style="list-style-type: none"> - กำหนดนโยบายและมอบนโยบายให้หน่วยงานในสังกัดกระทรวงศึกษาธิการ รวมทั้งเครือข่ายร่วมศึกษาทำความเข้าใจ แนวทางการสร้างความเข้มแข็งของ “บวร” เพื่อความมั่นคง มั่งคั่ง ยั่งยืน ของชุมชนคุณธรรมฯ - กำหนดนโยบายและแจ้งหน่วยงานในสังกัดที่รับผิดชอบงานในส่วนภูมิภาค ให้ใช้หลักการ “บวร” เป็นกลไกสำคัญของการขับเคลื่อนและดำเนินกิจกรรมต่างๆ รวมทั้งกระจายข้อมูลข่าวสารที่ถูกต้องสู่ประชาชนในพื้นที่

แนวทางการสร้างความเข้มแข็งของ “บวร” เพื่อความ “มั่นคง มั่งคั่ง ยั่งยืน” ของชุมชนคุณธรรมน้อมนำหลักปรัชญาของเศรษฐกิจพอเพียง

	ระดับจังหวัด	ระดับจังหวัด
	ระดับจังหวัด - ศึกษาธิการจังหวัด - สำนักงานการศึกษาเขตพื้นที่การศึกษาประถมศึกษา/การมัธยมศึกษา - สำนักงานส่งเสริมการศึกษานอกระบบและการศึกษาตามอัธยาศัย	- สนับสนุน ส่งเสริม และมอบหมายให้ผู้บริหารสถานศึกษา ครู อาจารย์ และบุคลากรทางการศึกษาในพื้นที่เข้าร่วมเป็น "คณะทำงานขับเคลื่อนการพัฒนาชุมชนด้วยพลังบวร" และร่วมเป็นพลังขับเคลื่อนการดำเนินงานกิจกรรมต่าง ๆ ในพื้นที่ - บูรณาการการทำงานในพื้นที่โดยใช้หลักการ "บวร" เป็นกลไกสำคัญของการขับเคลื่อนและบูรณาการการดำเนินงานกิจกรรมต่าง ๆ ของกระทรวงศึกษาธิการในพื้นที่ - สนับสนุน ส่งเสริมให้บุคลากรในสังกัด ร่วมกระจายข้อมูลข่าวสารที่ถูกต้อง รวมทั้งให้ใช้ช่องทางสื่อของโรงเรียน ประชาสัมพันธ์ กระจายข่าวสารเพื่อประโยชน์ของชุมชนในชุมชน
๔. กระทรวงการพัฒนาสังคมและความมั่นคงของมนุษย์		
	ส่วนกลาง	- กำหนดนโยบายและมอบนโยบายให้หน่วยงานในสังกัดกระทรวงการพัฒนาสังคมและความมั่นคงของมนุษย์ รวมทั้งเครือข่าย ร่วมศึกษาทำความเข้าใจ แนวทางการสร้างความเข้มแข็งของ "บวร" เพื่อความมั่นคง มั่งคั่ง ยั่งยืน ของชุมชนคุณธรรมฯ - กำหนดนโยบายและแจ้งหน่วยงานในสังกัดที่รับผิดชอบงานในส่วนภูมิภาค ให้ใช้หลักการ "บวร" เป็นกลไกสำคัญของการขับเคลื่อนและดำเนินงานกิจกรรมต่าง ๆ รวมทั้งกระจายข้อมูลข่าวสารที่ถูกต้องสู่ประชาชนในพื้นที่
	ระดับจังหวัด - สำนักงานพัฒนาสังคมและความมั่นคงของมนุษย์จังหวัด - สภาเด็กและเยาวชน - เครือข่ายผู้สูงอายุ	- สนับสนุน ส่งเสริม และมอบหมายให้ส่วนราชการในพื้นที่ เครือข่ายผู้สูงอายุ คนพิการ สภาเด็กเยาวชน ฯลฯ เข้าร่วมเป็น "คณะทำงานขับเคลื่อนการพัฒนาชุมชนด้วยพลังบวร" และร่วมเป็นพลังขับเคลื่อนการดำเนินงานกิจกรรมต่าง ๆ ในพื้นที่ - บูรณาการการทำงานในพื้นที่โดยใช้หลักการ "บวร" เป็นกลไกสำคัญของการขับเคลื่อนและบูรณาการการดำเนินงานกิจกรรมต่าง ๆ รวมทั้งกระจายข้อมูลข่าวสารที่ถูกต้องสู่ประชาชนในพื้นที่ - สนับสนุนให้ใช้พื้นที่ สิ่งอำนวยความสะดวกเป็นเวทีหรือช่องทางกระจายข่าว
๕. กระทรวงสาธารณสุข		
	ส่วนกลาง	- กำหนดนโยบายและมอบนโยบายให้หน่วยงานในสังกัดกระทรวงสาธารณสุขและเครือข่าย ร่วมศึกษาทำความเข้าใจ แนวทางการสร้างความเข้มแข็งของ "บวร" เพื่อความมั่นคง มั่งคั่ง ยั่งยืน ของชุมชนคุณธรรมฯ - กำหนดนโยบายและแจ้งหน่วยงานในสังกัดที่รับผิดชอบงานในส่วนภูมิภาค ให้ใช้หลักการ "บวร" เป็นกลไกสำคัญของการขับเคลื่อนและดำเนินงานกิจกรรมต่าง ๆ รวมทั้งกระจายข้อมูลข่าวสารที่ถูกต้องสู่ประชาชนในพื้นที่
	ระดับจังหวัด - สำนักงานสาธารณสุขจังหวัด - สำนักงานสาธารณสุขอำเภอ - โรงพยาบาลส่งเสริมสุขภาพประจำตำบล อสม. และเครือข่าย	- สนับสนุน ส่งเสริม และมอบหมายให้ส่วนราชการของกระทรวงสาธารณสุข รวมทั้งเครือข่ายในพื้นที่ เข้าร่วมเป็น "คณะทำงานขับเคลื่อนการพัฒนาชุมชนด้วยพลังบวร" และร่วมเป็นพลังขับเคลื่อนการดำเนินงานกิจกรรมต่าง ๆ ในพื้นที่ - บูรณาการการทำงานของกระทรวงสาธารณสุขในพื้นที่โดยใช้หลักการ "บวร" เป็นกลไกสำคัญของการขับเคลื่อนและบูรณาการการดำเนินงานกิจกรรมต่าง ๆ รวมทั้งกระจายข้อมูลข่าวสารที่ถูกต้องสู่ประชาชนในพื้นที่ - สนับสนุนให้ใช้พื้นที่ สิ่งอำนวยความสะดวกเป็นเวทีหรือช่องทางกระจายข่าว
๖. กระทรวงเกษตรและสหกรณ์		
	ส่วนกลาง	- กำหนดนโยบายและมอบนโยบายให้หน่วยงานในสังกัดกระทรวงเกษตรและสหกรณ์ รวมทั้งเครือข่าย ร่วมศึกษาทำความเข้าใจ แนวทางการสร้างความเข้มแข็งของ "บวร" เพื่อความมั่นคง มั่งคั่ง ยั่งยืน ของชุมชนคุณธรรมฯ - กำหนดนโยบายและแจ้งหน่วยงานในสังกัดที่รับผิดชอบงานในส่วนภูมิภาค ให้ใช้หลักการ "บวร" เป็นกลไกสำคัญของการขับเคลื่อนและดำเนินงานกิจกรรมต่าง ๆ รวมทั้งกระจายข้อมูลข่าวสารที่ถูกต้องสู่ประชาชนในพื้นที่

แนวทางการสร้างความเข้มแข็งของ "บวร" เพื่อความ "มั่นคง มั่งคั่ง ยั่งยืน" ของชุมชนคุณธรรมน้อมนำหลักปรัชญาของเศรษฐกิจพอเพียง

ที่	ภารกิจ/หน่วยงาน	บทบาท/ประสงค์/ผลที่พึงประสงค์
	ระดับจังหวัด - สำนักงานเกษตรจังหวัด - สำนักงานเกษตรอำเภอ - เกษตรตำบล - อาสาสมัครเกษตร	- สนับสนุน ส่งเสริม และมอบหมายให้ส่วนราชการและเครือข่ายในพื้นที่ เข้าร่วมเป็น "คณะทำงานขับเคลื่อนการพัฒนาชุมชนด้วยพลังบวร" และร่วมเป็นพลังขับเคลื่อนการดำเนินงานกิจกรรมต่าง ๆ ในพื้นที่ - บูรณาการการทำงานในพื้นที่โดยใช้หลักการ "บวร" เป็นกลไกสำคัญของการขับเคลื่อนและบูรณาการการดำเนินงานกิจกรรมต่าง ๆ รวมทั้งกระจายข้อมูลข่าวสารที่ถูกต้องสู่ประชาชนในพื้นที่
๗. สำนักงานพระพุทธศาสนาแห่งชาติ		
	ส่วนกลาง	- กำหนดนโยบายให้สำนักงานพระพุทธศาสนาแห่งชาติร่วมเป็นเครือข่าย ร่วมศึกษาทำความเข้าใจ แนวทางการสร้างความเข้มแข็งของ "บวร" เพื่อความมั่นคง มั่งคั่ง ยั่งยืน ของชุมชนคุณธรรมฯ - กำหนดนโยบายและแจ้งหน่วยงานในสังกัดที่รับผิดชอบงานในส่วนภูมิภาค ให้ใช้หลักการ "บวร" เป็นกลไกสำคัญของการขับเคลื่อนและดำเนินกิจกรรมต่างๆ รวมทั้งกระจายข้อมูลข่าวสารที่ถูกต้องสู่ประชาชนในพื้นที่
	ระดับจังหวัด สำนักงานพระพุทธศาสนาจังหวัด	- สนับสนุน ส่งเสริม และขอความเมตตาให้เจ้าอาวาส หรือพระสงฆ์ในพื้นที่เข้าร่วมเป็น "คณะทำงานขับเคลื่อนการพัฒนาชุมชนด้วยพลังบวรฯ" และร่วมเป็นพลังขับเคลื่อนและดำเนินกิจกรรมต่างๆ ในพื้นที่ - บูรณาการการทำงานในพื้นที่โดยใช้หลักการ "บวร" เป็นกลไกสำคัญของการขับเคลื่อนและบูรณาการการดำเนินงานกิจกรรมต่าง ๆ รวมทั้งกระจายข้อมูลข่าวสารที่ถูกต้องสู่ประชาชนในพื้นที่
๘. ส่วนราชการอื่น ๆ		
	ส่วนกลาง กระทรวงการท่องเที่ยวและกีฬา กระทรวงแรงงาน สำนักงานตำรวจแห่งชาติ กระทรวงการคลัง สำนักงบประมาณ ฯลฯ	- กำหนดนโยบายและมอบนโยบายให้หน่วยงานในสังกัดของแต่ละหน่วยงานและเครือข่าย ร่วมศึกษาทำความเข้าใจ แนวทางการสร้างความเข้มแข็งของ "บวร" เพื่อความมั่นคง มั่งคั่ง ยั่งยืน ของชุมชนคุณธรรมฯ - กำหนดนโยบายและแจ้งหน่วยงานในสังกัดที่รับผิดชอบงานในส่วนภูมิภาค ให้ใช้หลักการ "บวร" เป็นกลไกสำคัญของการขับเคลื่อนและดำเนินกิจกรรมต่างๆ รวมทั้งกระจายข้อมูลข่าวสารที่ถูกต้องสู่ประชาชนในพื้นที่
	ระดับจังหวัด ท่องเที่ยวและกีฬาจังหวัด แรงงานจังหวัด ตำรวจภูธรในพื้นที่ ฯลฯ	- สนับสนุน ส่งเสริม และมอบหมายให้ส่วนราชการและเครือข่ายในพื้นที่ เข้าร่วมเป็นพลังขับเคลื่อนการดำเนินงานกิจกรรมต่าง ๆ ในพื้นที่ - บูรณาการการทำงานในพื้นที่โดยใช้หลักการ "บวร" เป็นกลไกสำคัญของการขับเคลื่อนและบูรณาการการดำเนินงานกิจกรรมต่าง ๆ ของแต่ละหน่วยงาน รวมทั้งกระจายข้อมูลข่าวสารที่ถูกต้องสู่ประชาชนในพื้นที่
๙. คณะอนุกรรมการส่งเสริมคุณธรรม ระดับจังหวัด		
	ระดับจังหวัด	- มีหน้าที่ในการขับเคลื่อนการดำเนินงานตามแผนแม่บทส่งเสริมคุณธรรมแห่งชาติ ฉบับที่ ๑ (พ.ศ. ๒๕๕๙ - ๒๕๖๔) - กำหนดให้หลักการ "บวร" เป็นกลไกสำคัญของการขับเคลื่อนการดำเนินงานในพื้นที่ - ให้ทุกส่วนราชการในพื้นที่ ให้ความสำคัญกับพลัง "บวร" - ให้ส่วนราชการเน้นย้ำเครือข่ายในพื้นที่ ให้ความร่วมมือและเป็นส่วนหนึ่งของพลังบวร เช่น อสม. (กระทรวงสาธารณสุข) อพม. (กระทรวงการพัฒนาสังคมและความมั่นคงของมนุษย์) อาสาสมัครเกษตร (กระทรวงเกษตรและสหกรณ์) เป็นต้น ร่วมเป็นส่วนหนึ่งของพลังบวร ในการขับเคลื่อนการดำเนินงานในพื้นที่ - แต่งตั้งคณะทำงานส่งเสริมคุณธรรมระดับอำเภอ และแต่งตั้งคณะทำงานขับเคลื่อนการพัฒนาชุมชนด้วยพลังบวรฯ (ระดับชุมชน)

แนวทางการสร้างความเข้มแข็งของ "บวร" เพื่อความ "มั่นคง มั่งคั่ง ยั่งยืน" ของชุมชนคุณธรรมน้อมนำหลักปรัชญาของเศรษฐกิจพอเพียง

ชื่อหน่วยงาน/โครงการ	ปีเกิด/ปี(๒๕๖๓)/ปีงบประมาณ(๒๕๖๓)/ปีงบประมาณ(๒๕๖๓)
<p>๑๐. คณะทำงานส่งเสริมคุณธรรม ระดับอำเภอ</p> <p>ระดับอำเภอ</p>	<ul style="list-style-type: none"> - นายอำเภอพิจารณาให้นำวาระ การดำเนินงานตามหลักการ “บวร” เข้าที่ประชุม คณะกรรมการบริหารงานอำเภอ เพื่อชี้แจงแนวทางการสร้างความเข้มแข็งของ “บวร” เพื่อความมั่นคง มั่งคั่ง ยั่งยืนของชุมชนคุณธรรมน้อมนำหลักปรัชญาของเศรษฐกิจพอเพียง เพื่อให้บรรลุเป้าหมายการดำเนินงานตามนโยบายของจังหวัด - นายอำเภอในฐานะประธานคณะทำงานส่งเสริมคุณธรรมระดับอำเภอ ประชุมคณะทำงาน ส่งเสริมคุณธรรมระดับอำเภอ เพื่อดำเนินงานส่งเสริมและพัฒนาชุมชนคุณธรรม อำเภอคุณธรรมตามแผนแม่บทส่งเสริมคุณธรรมแห่งชาติ ฉบับที่ ๑ (พ.ศ. ๒๕๕๙ - ๒๕๖๔) เพื่อสร้างคนดี สังคมคุณธรรม - มอบหมายปลัดอำเภอที่รับผิดชอบ ทำหน้าที่กำกับ ติดตามการดำเนินงานส่งเสริมและพัฒนา ชุมชนคุณธรรม อำเภอคุณธรรมและการดำเนินงานของของคณะทำงานขับเคลื่อนการพัฒนา ชุมชนด้วยพลังบวรฯ แต่ละชุมชน - ผลักดันข้อมูลข่าวสารที่ได้รับจากจังหวัดไปยังกำนัน/ผู้ใหญ่บ้าน/ผู้นำชุมชน - สนับสนุนส่งเสริมส่วนราชการและหน่วยงานที่เกี่ยวข้อง ให้ความสำคัญและให้ความร่วมมือ กับคณะทำงานขับเคลื่อนการพัฒนาชุมชนด้วยพลังบวรฯ เน้นย้ำเครือข่ายในพื้นที่ ให้ความร่วมมือและเป็นส่วนหนึ่งของพลังบวร เช่น อสม. (กระทรวงสาธารณสุข) อพม. (กระทรวงการพัฒนาสังคมและความมั่นคงของมนุษย์) อาสาสมัครเกษตร (กระทรวงเกษตร และสหกรณ์) กลุ่มแม่บ้าน กลุ่มสตรี เป็นต้น ให้ความร่วมมือและเป็นส่วนหนึ่งของพลังบวร ในการร่วมบูรณาการกิจกรรมและกระจายข้อมูลข่าวสารที่ถูกต้อง
<p>๑๑. ชุมชน</p>	
<p>๑๑.๑ คณะทำงานขับเคลื่อน การพัฒนาชุมชน ด้วยพลังบวร</p>	<p>คณะทำงานขับเคลื่อนการพัฒนาชุมชนด้วยพลังบวร เป็นแกนกลางในการประสานการ ดำเนินงานและขับเคลื่อนชุมชนคุณธรรมฯ ตามกระบวนการฯ ๔ ขั้นตอน ตลอดถึงบูรณาการ กิจกรรมโครงการของทุกหน่วยงานที่ดำเนินการในพื้นที่ และเป็นแกนกลางในการกระจาย ข้อมูลข่าวสารที่ถูกต้องของรัฐบาล โดยมีขั้นตอนการดำเนินงาน ดังนี้</p> <ul style="list-style-type: none"> - ประธานคณะทำงานขับเคลื่อนการพัฒนาชุมชนด้วยพลังบวร ซึ่งเป็นตัวแทนผู้นำของบวร ที่ได้รับการคัดเลือก จัดประชุมสร้างความรู้ความเข้าใจร่วมกันและวางแผนการดำเนินงาน เพื่อให้บรรลุเป้าหมายเป็นรูปธรรม - คณะทำงาน (จำนวนตามความเหมาะสม) คัดเลือกผู้รับผิดชอบจำนวน ๑ คนเป็นผู้แทน ในกลุ่มไลน์สำนักงานวัฒนธรรมจังหวัด เพื่อรับข้อมูลข่าวสารจากสำนักงานวัฒนธรรมจังหวัด และช่องทางต่าง ๆ - ช่องทางการรับข้อมูลข่าวสาร คณะทำงานฯ จะรับข้อมูลข่าวสารจากแหล่งต่าง ๆ ดังนี้ <ul style="list-style-type: none"> (๑) จากส่วนราชการ หน่วยงาน ภาครัฐ ภาคเอกชน ภาคประชาสังคม เป็นต้น (๒) จากสำนักงานวัฒนธรรมจังหวัด (๓) จากในพื้นที่ชุมชนคุณธรรมและพื้นที่ใกล้เคียง - วิเคราะห์ข้อมูลข่าวสารที่ได้รับจากช่องทางต่างๆ ซึ่งจะต้องเป็นข้อมูลที่ถูกต้อง เกิดประโยชน์ สร้างความรักสามัคคีในชุมชน ก่อนกระจายข่าวสารไปยังประชาชนในชุมชน โดยผ่าน การประชุมของคณะทำงานขับเคลื่อนการพัฒนาชุมชนด้วยพลังบวรฯ โดยปรึกษาหารือกัน ไม่น้อยกว่า ๑ ครั้ง ต่อสัปดาห์ - เผยแพร่ข้อมูลข่าวสารที่ถูกต้อง ไปยังทุกครัวเรือนในชุมชนโดยใช้โอกาสและช่องทางต่าง ๆ เช่น เวทีประชาคม วิทยุชุมชน เสียงตามสาย หอกระจายข่าวของหมู่บ้าน ที่อ่านหนังสือ ประจำหมู่บ้าน ป้ายประชาสัมพันธ์ สื่อบุคคล Social Network หรือวันสำคัญทางศาสนา ของแต่ละศาสนา เช่น วันธรรมสวนะ ของศาสนาพุทธ ในวันศุกร์ (ละหมาด) ของศาสนาอิสลาม ในวันอาทิตย์เข้าโบสถ์ของศาสนาคริสต์ เป็นต้น นอกจากนี้ผู้นำ “บวร” ในชุมชนยังกระจาย ข้อมูลข่าวสารสู่ประชาชนตามบทบาทของตนเอง ผ่านทางช่องทางต่าง ๆ

แนวทางการสร้างความเข้มแข็งของ “บวร” เพื่อความ “มั่นคง มั่งคั่ง ยั่งยืน”
ของชุมชนคุณธรรมน้อมนำหลักปรัชญาของเศรษฐกิจพอเพียง

ที่	กิจกรรม/องค์ประกอบ	แนวทาง/รายละเอียดตามหลักการ/กิจกรรม/องค์ประกอบ
	๑๑.๑ คณะทำงานขับเคลื่อนการพัฒนาชุมชนด้วยพลังบวรฯ (ต่อ)	<ul style="list-style-type: none"> - ร่วมขับเคลื่อนงานโครงการกิจกรรมของทุกกระทรวง ทุกหน่วยงาน ที่ดำเนินการในพื้นที่ชุมชน พร้อมจัดพื้นที่ เวที ในการพูดคุย ปรึกษาหารือวางแผนบูรณาการดำเนินโครงการ กิจกรรม ของทุกภาคส่วนเน้นการมีส่วนร่วมของ “บวร” และทุกภาคส่วนในชุมชน - ให้เลขาธิการคณะทำงานขับเคลื่อนการพัฒนาชุมชนด้วยพลังบวรฯ รวบรวมและรายงานผลการดำเนินงานไปยังสำนักงานวัฒนธรรมจังหวัดและอำเภอ ตามระยะเวลาที่กำหนด
	๑๑.๒ ผู้นำ บวร	<p>ผู้นำ บวร เป็นแกนนำสำคัญในการขับเคลื่อนให้เกิดสังคมคุณธรรมตามเป้าหมาย โดยบวรจะต้องมีคุณลักษณะสำคัญ คือเป็นบุคคลที่เสียสละ อุทิศตนเพื่อส่วนรวม ลด ละ เลิกอัตตา หรือความมีตัวตน ความรู้สึกส่วนตัวลง อดทน อดกลั้นต่อสิ่งรอบข้าง สดความมีอคติต่อกัน มีจุดมุ่งหมายที่แรงกล้า มีอุดมการณ์ทำงานเพื่อส่วนรวมแสดงบทบาทของตัวเองภายใต้ภารกิจ ดังนี้</p> <p>(๑) ผู้นำที่เป็นพลังบวร “บ” ประชาสัมพันธ์ทางตลาดนัดชุมชน ศาลาหมู่บ้าน คุ่มบ้าน เวทีประชาคม สื่อศิลปะในพื้นที่บ้าน</p> <p>(๒) ผู้นำพลังบวร “ว” เผยแพร่ให้กับศาสนิกของศาสนา ผ่านช่องทางต่าง ๆ ในวันสำคัญในแต่ละสัปดาห์ เช่น ทุกวันธรรมสวนะ ทุกวันศุกร์ (ละหมาด) ทุกวันอาทิตย์ (ในโบสถ์ของศาสนาคริสต์) หรือหากเป็นศาสนาอื่น ให้พิจารณา วันที่เป็นศูนย์รวมการประกอบศาสนกิจของศาสนานั้น ๆ หากแม้ชุมชนใดมีหลายศาสนา ให้ตกลงผลัดเปลี่ยนหมุนเวียนกันไปในแต่ละสัปดาห์</p> <p>(๓) ผู้นำพลังบวร “ร” ประชาสัมพันธ์ ข้อมูลข่าวสาร เพื่อให้ประชาชนรับทราบเรื่องราวข่าวสารที่ถูกต้องเกี่ยวกับการดำเนินนโยบายต่าง ๆ ของรัฐบาล และเข้าถึงนโยบาย แผนงาน โครงการต่าง ๆ ของรัฐบาลอย่างทั่วถึงและเท่าเทียม เช่น ผู้อำนวยการโรงเรียน ประชาสัมพันธ์ เผยแพร่ข้อมูลข่าวสาร ให้บุคลากรในสังกัด ครู นักเรียน ได้เข้าใจรับรู้ ผ่านหน้าเสาธงโรงเรียน เสียงตามสาย นักเรียนนำไปบอกต่อให้กับผู้ปกครอง ผู้อำนวยการโรงพยาบาลส่งเสริมสุขภาพประจำตำบล ผู้กำกับสถานีตำรวจ กำนัน ผู้ใหญ่บ้าน สร้างการรับรู้ประชาสัมพันธ์ ข่าวสารต่าง ๆ ผ่านทางหอกระจายข่าว ศาลาประจำหมู่บ้าน ที่อ่านหนังสือประจำหมู่บ้าน โรงพยาบาลส่งเสริมสุขภาพประจำตำบล ที่ทำการกำนัน ผู้ใหญ่บ้าน ที่พบปะ คุ่มบ้าน ป้ายประชาสัมพันธ์ สื่อบุคคล รวมทั้งส่งผ่านในเวทีประชาคมในโอกาสต่างๆ ทางกลุ่มไลน์ ทางเฟสบุ๊ก เป็นต้น</p>
	๑๑.๓ ประชาชนทุกภาคส่วน	<ul style="list-style-type: none"> - เข้าร่วมกิจกรรม รับทราบเรื่องราวข่าวสารที่ถูกต้องเกี่ยวกับการดำเนินนโยบายต่างๆ ของรัฐบาล และเข้าถึงนโยบาย แผนงาน โครงการต่างๆ ของรัฐบาลอย่างทั่วถึงและเท่าเทียม - มีส่วนร่วมพัฒนาชุมชนคุณธรรมฯ ในทุกมิติ และให้ความร่วมมือในการขับเคลื่อนการดำเนินงาน กิจกรรมต่าง ๆ ของชุมชนตามบทบาทภารกิจ เพื่อพัฒนาคุณภาพชีวิต สร้างอาชีพ สร้างรายได้ - สนับสนุนบุคคลในครอบครัวให้ยึดมั่นในหลักธรรมทางศาสนา ดำเนินชีวิตตามหลักปรัชญาของเศรษฐกิจพอเพียง และรักษา สืบสาน ต่อยอด ศิลปวัฒนธรรมให้คงอยู่สืบไป

แนวทางการสร้างความเข้มแข็งของ “บวร” เพื่อความ “มั่นคง มั่งคั่ง ยั่งยืน”
 ของชุมชนคุณธรรมน้อมนำหลักปรัชญาของเศรษฐกิจพอเพียง

ผลสัมฤทธิ์และการติดตามประเมินผล

เพื่อให้การดำเนินงานขับเคลื่อนชุมชนด้วยพลัง “บวร” สามารถดำเนินการให้บรรลุผลสัมฤทธิ์ วัดผลได้อย่างเป็นรูปธรรม จึงกำหนดตัวชี้วัดผลที่คาดว่าจะได้รับและการติดตามประเมินผล ดังนี้

๕.๑.๑ ผลสัมฤทธิ์

๕.๑.๑ ประชาชนในชุมชนเป้าหมายไม่น้อยกว่าร้อยละ ๗๐ ได้รับข้อมูลข่าวสาร มีความรู้ความเข้าใจ และเข้าถึงนโยบาย แผนงาน โครงการต่าง ๆ ของรัฐบาลอย่างทั่วถึงและเท่าเทียม

๕.๑.๒ หน่วยงานที่ดำเนินงานในชุมชนนำหลักการ “บวร” ในการดำเนินงานโครงการในชุมชน ไม่น้อยกว่าร้อยละ ๘๐

๕.๑.๓ ชุมชนคุณธรรมน้อมนำหลักปรัชญาของเศรษฐกิจพอเพียง ขับเคลื่อนด้วยพลังบวร ระดับคุณธรรมต้นแบบ เพิ่มขึ้นจากเดิมไม่น้อยกว่าร้อยละ ๑๐ (ฐานข้อมูลวันที่ ๓๐ กันยายน ๒๕๖๒)

๕.๑.๒ ผลการติดตามประเมินผล

๕.๒.๑ ผลจากการสร้างความเข้มแข็งให้พลัง “บวร” เกิดผลเป็นรูปธรรมความสำเร็จ ดังนี้

๕.๒.๑.๑ ประชาชนในชุมชนได้รับข้อมูลข่าวสารที่ถูกต้อง มีความรู้ความเข้าใจและเข้าถึงนโยบาย แผนงาน โครงการต่าง ๆ ของรัฐบาลอย่างทั่วถึงและเท่าเทียม

๕.๒.๑.๒ หน่วยงานทุกภาคส่วนมีการบูรณาการการดำเนินงานโดยใช้หลักของพลัง “บวร” พัฒนาคุณธรรม จริยธรรม และคุณภาพชีวิตของประชาชนในพื้นที่ ส่งผลให้เกิดชุมชนคุณธรรม สังคมคุณธรรมที่มีความรักสามัคคี มั่นคง มั่งคั่ง ยั่งยืน

๕.๒.๑.๓ ประชาชนในชุมชนมีส่วนร่วมคิด ร่วมทำ ร่วมรับประโยชน์จากการดำเนินโครงการ กิจกรรมของหน่วยงานภาครัฐอย่างทั่วถึง และตอบสนองตรงตามความต้องการของประชาชน

๕.๒.๒ ผลสำเร็จจากการส่งเสริมและพัฒนาชุมชนคุณธรรม

๕.๒.๒.๑ คนในชุมชนยึดมั่นปฏิบัติตามหลักธรรมทางศาสนาที่ตนนับถือ เกิดความสงบสุข ในชุมชน ปัญหาต่าง ๆ หรือสิ่งไม่ดีในชุมชนลดลงหรือหมดไป ไม่มีปัญหายาเสพติด ไม่มีการทะเลาะวิวาท ไม่มีปัญหาการพนัน ไม่มีปัญหาอบายมุข ไม่มีปัญหาการลักขโมย ไม่มีปัญหาขยะ ไม่มีปัญหาสิ่งแวดล้อม การดื่มสุราลดลง หนี้สินลดลง เป็นต้น มีสิ่งดีงามเกิดขึ้นในชุมชน คนในชุมชนมีความรักและสามัคคี เอื้อเฟื้อเผื่อแผ่ เสียสละช่วยเหลือซึ่งกันและกัน ไม่ทิ้งกัน พึ่งพากันเอง คนในชุมชนรู้สิทธิหน้าที่ การเป็นพลเมืองที่ดี ยึดมั่นในการปกครองในระบอบประชาธิปไตยอันมีพระมหากษัตริย์ทรงเป็นประมุข มีสำนึกรับผิดชอบต่อส่วนรวม รู้รักสามัคคี เสียสละ และกตัญญูรู้คุณ

๕.๒.๒.๒ คนในชุมชนน้อมนำหลักปรัชญาของเศรษฐกิจพอเพียงมาใช้ในการพัฒนาคุณภาพชีวิต คนในชุมชนอยู่ดีมีสุข อดทน อดออม ขยัน ไม้โลภ ไม่เบียดเบียนผู้อื่น มีความพอประมาณ รู้จักพึ่งพาตนเอง ประกอบสัมมาอาชีพ สร้างรายได้ มีเหตุมีผล มีภูมิคุ้มกันในตัวที่ดี มีรายได้เพิ่มขึ้น หนี้สินลดลง มีการรวมกลุ่มพัฒนาอาชีพช่วยเหลือกัน ไม่ทิ้งกัน ดูแลผู้มีรายได้น้อย ด้วยการสร้างงาน

สร้างอาชีพ พัฒนาเศรษฐกิจฐานราก อาทิ กลุ่มวิสาหกิจชุมชน กลุ่มออมทรัพย์ กลุ่มพัฒนาอาชีพ กลุ่มจิตอาสาบำเพ็ญประโยชน์เพื่อส่วนรวม เป็นต้น

๕.๒.๒.๓ คนในชุมชนสืบสานและดำเนินชีวิตตามวิถีวัฒนธรรมที่ดั้งเดิม มีการสืบทอด ศิลปวัฒนธรรมประเพณีของท้องถิ่น พัฒนาค่ายอดทุนทางวัฒนธรรมเชื่อมโยงการท่องเที่ยว สร้างมูลค่าเพิ่ม ทางเศรษฐกิจ สร้างสินค้าและบริการ เช่น ผลิตภัณฑ์วัฒนธรรมไทย (CPOP) โหมสเดย์วิถีไทย การแสดง พิธีบ้าน กิจกรรมวิถีชุมชน สร้างความประทับใจ และการมีส่วนร่วมให้นักท่องเที่ยว รักและภาคภูมิใจ ในอัตลักษณ์ของท้องถิ่น มีน้ำใจเอื้ออาทร เป็นเจ้าบ้านที่ดีต้อนรับผู้มาเยือน มีความจงรักภักดี เคารพเทิดทูน ในสถาบันชาติ ศาสนาและพระมหากษัตริย์

๕.๓. กลไกขับเคลื่อนการพัฒนาชุมชน

การดำเนินงานตามแนวทางการสร้างความเข้มแข็งของ “บวร” เพื่อความมั่นคง มั่งคั่ง ยั่งยืน ของชุมชนคุณธรรมน้อมนำหลักปรัชญาของเศรษฐกิจพอเพียง จะมีการรายงานความคืบหน้าการดำเนินงาน เป็นระยะ โดยแต่ละชุมชนจะรายงานความคืบหน้าการดำเนินงานไปที่สำนักงานวัฒนธรรมจังหวัด และสำนักงานวัฒนธรรมจังหวัดจะรายงานผลการดำเนินงานไปยังสำนักงานปลัดกระทรวงวัฒนธรรม ตามแบบรายงานและระยะเวลาที่กำหนด

๕.๓.๑ การรายงานผลการดำเนินงานของชุมชน กำหนดให้มีการรายงาน ดังนี้

๕.๓.๑.๑ ชุมชนนำร่องในจังหวัดปทุมธานี นครปฐม นครนายก และกาญจนบุรี รายงานผลการบูรณาการกิจกรรมโครงการ และการกระจายข้อมูลข่าวสารของคณะทำงานขับเคลื่อนและพัฒนาชุมชน ด้วยพลังบวรฯ ทุกสัปดาห์ ตามแบบรายงาน ๓.๑ โดยเริ่มรายงานครั้งแรก ภายในเดือนพฤศจิกายน ๒๕๖๒

๕.๓.๑.๒ ชุมชนในทุกจังหวัด รายงานผลการบูรณาการกิจกรรมโครงการ และการกระจาย ข้อมูลข่าวสารของคณะทำงานขับเคลื่อนการพัฒนาชุมชนด้วยพลังบวรฯ ทุกเดือน ตามแบบรายงาน ๓.๑ โดยเริ่มรายงานครั้งแรก เดือนธันวาคม ๒๕๖๒

๕.๓.๒ คณะทำงานส่งเสริมคุณธรรมระดับอำเภอ ทำหน้าที่กำกับ ติดตามการดำเนินงานส่งเสริม และพัฒนาชุมชนคุณธรรม อำเภอคุณธรรม และการดำเนินงานของคณะทำงานขับเคลื่อนการพัฒนาชุมชน ด้วยพลังบวรฯ ในพื้นที่

๕.๓.๓ สำนักงานวัฒนธรรมจังหวัด

๕.๓.๓.๑ จังหวัดปทุมธานี นครปฐม นครนายก และกาญจนบุรี รายงานผลการดำเนินงานของชุมชนนำร่อง ตามแบบรายงาน ๓.๒ ไปที่สำนักงานปลัดกระทรวงวัฒนธรรม ทางอีเมลล์ cckt.culture@gmail.com ทุกสัปดาห์

๕.๓.๓.๒ ทุกจังหวัด รายงานผลการดำเนินงานของทุกชุมชน (ยกเว้นชุมชนนำร่อง) ตามแบบรายงาน ๓.๒ ไปที่สำนักงานปลัดกระทรวงวัฒนธรรม ทุกเดือน

๕.๓.๓.๓ ทุกจังหวัด ถอดบทเรียน สรุปผลการดำเนินงานทุก ๓ เดือน (ทุกวันที่ ๕ มกราคม/ ๕ เมษายน/๕ กรกฎาคม/๕ ตุลาคม) และสรุปผลการถอดบทเรียนและสรุปผลการดำเนินงานเมื่อสิ้น ปีงบประมาณ (ภายในวันที่ ๓๐ กันยายน ของทุกปี)

๕.๓.๔ สำนักงานปลัดกระทรวงวัฒนธรรม ประมวลผลในภาพรวมเสนอคณะรัฐมนตรีต่อไป ภายในเดือนตุลาคม ของทุกปี

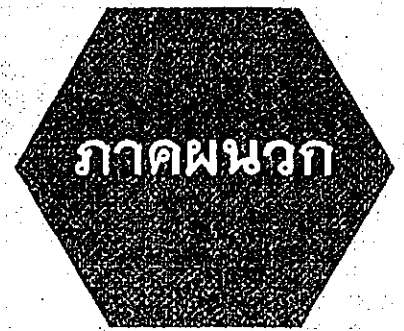

ตัวอย่าง



คำสั่ง คณะอนุกรรมการส่งเสริมคุณธรรมระดับจังหวัด.....
 ที่...../๒๕๖๒
 เรื่อง แต่งตั้งคณะทำงานส่งเสริมคุณธรรมระดับอำเภอ.....

ตามที่ คณะอนุกรรมการส่งเสริมคุณธรรมระดับจังหวัดในคราวประชุมครั้งที่.....เมื่อวันที่.....เดือน.....พ.ศ.....
 ได้เห็นชอบให้แต่งตั้งคณะทำงานส่งเสริมคุณธรรมระดับอำเภอ นั้น

ฉะนั้น อาศัยอำนาจหน้าที่ของคณะอนุกรรมการส่งเสริมคุณธรรมระดับจังหวัด ตามข้อ ๒ (๕) จึงแต่งตั้งคณะทำงาน
 ส่งเสริมคุณธรรมระดับอำเภอ เพื่อสร้างคนดี สังคมคุณธรรมที่คนในชุมชนยึดมั่นในสถาบันชาติ ศาสนา พระมหากษัตริย์ และ
 ส่งเสริมบทบาทพลังบวร ให้เป็นศูนย์กลางในการบูรณาการกิจกรรมโครงการต่าง ๆ ตลอดถึงกระจายข้อมูลข่าวสารที่ถูกต้อง
 ของรัฐบาล โดยมีองค์ประกอบและอำนาจหน้าที่ ดังต่อไปนี้

๑. องค์ประกอบ

- | | |
|--|----------------------|
| ๑.๑ นายอำเภอ | ประธานคณะทำงาน |
| ๑.๒ หัวหน้าส่วนราชการประจำอำเภอ
จำนวนตามความเห็นสมควร | คณะทำงาน |
| ๑.๓ ผู้นำองค์กร ภาคเอกชน ชมรม มูลนิธิ
จำนวนตามความเห็นสมควร | คณะทำงาน |
| ๑.๔ ผู้ทรงคุณวุฒิ ภูมิปัญญาท้องถิ่น ปราชญ์ชาวบ้าน
จำนวนตามความเห็นสมควร | คณะทำงาน |
| ๑.๕ ปลัดอำเภอที่ได้รับมอบหมาย | คณะทำงานและเลขานุการ |

๒. อำนาจหน้าที่

๒.๑ ดำเนินงานส่งเสริมและพัฒนาชุมชนคุณธรรม อำเภอคุณธรรมตามแผนแม่บทส่งเสริมคุณธรรมแห่งชาติ
ฉบับที่ ๑ (พ.ศ. ๒๕๕๙ - ๒๕๖๔) เพื่อสร้างคนดี สังคมคุณธรรม

๒.๒ สนับสนุนและประสานความร่วมมือกับคณะทำงานขับเคลื่อนการพัฒนาชุมชนด้วยพลังบวรฯ และเน้นย้ำ
 ทุกส่วนราชการและหน่วยงานที่เกี่ยวข้อง ให้ความสำคัญและให้ความร่วมมือกับคณะทำงานขับเคลื่อนการพัฒนาชุมชน
 ด้วยพลังบวรฯ และเป็นส่วนหนึ่งของพลังบวร ในการร่วมบูรณาการกิจกรรม โครงการต่าง ๆ และกระจายข้อมูลข่าวสาร
 ที่ถูกต้องของทุกหน่วยงานที่ลงในพื้นที่ ให้ประชาชนในชุมชนร่วมคิด ร่วมทำ ร่วมรับประโยชน์

๒.๓ ให้คำแนะนำ กำกับ ติดตามผลการดำเนินงานเพื่อให้บรรลุผลสำเร็จตามเป้าหมาย

๒.๔ ปฏิบัติหน้าที่อื่นๆ ตามที่ได้รับมอบหมาย

ทั้งนี้ ตั้งแต่บัดนี้เป็นต้นไป

สั่ง ณ วันที่.....เดือน..... พ.ศ.....

ลงชื่อ.....

(.....)

ผู้ว่าราชการจังหวัด.....

ประธานอนุกรรมการส่งเสริมคุณธรรมระดับจังหวัด.....

ตัวอย่าง



คำสั่ง คณะอนุกรรมการส่งเสริมคุณธรรมระดับจังหวัด.....

ที่...../๒๕๖๒

เรื่อง แต่งตั้งคณะทำงานขับเคลื่อนการพัฒนาชุมชนด้วยพลังบวร ชุมชนคุณธรรม.....

ตามที่ คณะอนุกรรมการส่งเสริมคุณธรรมระดับจังหวัดในคราวประชุมครั้งที่.....เมื่อวันที่.....เดือน.....พ.ศ.....
ได้เห็นชอบให้แต่งตั้งคณะทำงานขับเคลื่อนการพัฒนาชุมชนด้วยพลังบวร ชุมชนคุณธรรม...(ชื่อชุมชน) นั้น

ฉะนั้น อาศัยอำนาจหน้าที่ของคณะอนุกรรมการส่งเสริมคุณธรรมระดับจังหวัด ตามข้อ ๒ (๕) จึงแต่งตั้งคณะทำงาน
ขับเคลื่อนการพัฒนาชุมชนด้วยพลังบวร ชุมชนคุณธรรม... เพื่อสร้างคนดี สังคมคุณธรรมให้คนในชุมชนปฏิบัติตามหลักธรรม
ทางศาสนา น้อมนำหลักปรัชญาของเศรษฐกิจพอเพียง และวิถีวัฒนธรรมที่ตั้งงามมาใช้ในการพัฒนาคุณภาพชีวิต และเป็นแกนกลาง
การประสานงาน การบูรณาการกิจกรรมโครงการต่าง ๆ ตลอดจนกระจายข้อมูลข่าวสารที่ถูกต้องของรัฐบาล โดยมีองค์ประกอบ
และอำนาจหน้าที่ ดังต่อไปนี้

๑. องค์ประกอบ

๑.๑ ตัวแทนผู้นำ “บ” เช่น ผู้นำตามธรรมชาติ ปราชญ์ชาวบ้าน

ภูมิปัญญาท้องถิ่น เป็นต้น จำนวนตามความเห็นสมควร

๑.๒ ตัวแทนผู้นำ “ว” เช่น เจ้าอาวาส

อิหม่าม คอเด็บ บิหลั่น บาทหลวง เป็นต้น

๑.๓ ตัวแทนผู้นำ “ร” เช่น กำนัน ผู้ใหญ่บ้าน

นายกองค์กรปกครองส่วนท้องถิ่น ผู้อำนวยการโรงเรียน ผู้กำกับสถานีตำรวจ

ผู้อำนวยการโรงพยาบาลส่งเสริมสุขภาพประจำตำบล เป็นต้น จำนวนตามความเหมาะสม

ทั้งนี้ คณะทำงานมาจากผู้นำครบทั้ง ๓ องค์ประกอบคือ บ้าน-ชุมชน/วัด-ศาสนสถาน/โรงเรียน-ราชการ และร่วมกัน
พิจารณาคัดเลือกประธาน รองประธาน คณะทำงานฯ ตามความเหมาะสม

๒. อำนาจหน้าที่

๒.๑ ส่งเสริมและพัฒนาชุมชนตามกระบวนการและเกณฑ์ตัวชี้วัด ๙ ขั้นตอน

๒.๒ รับข้อมูลข่าวสาร วิเคราะห์ข้อมูลข่าวสาร วางแผน เป็นแกนกลางประสานทุกหน่วยงานเพื่อบูรณาการกิจกรรม
โครงการต่าง ๆ ตลอดจนกระจายข้อมูลข่าวสารที่ถูกต้องของรัฐบาล

๒.๓ ร่วมขับเคลื่อนงานกิจกรรมโครงการของทุกกระทรวง ทุกหน่วยงาน เพื่อให้ชุมชนเป็นแหล่งปลูกฝัง บ่มเพาะ
และเผยแพร่องค์ความรู้ที่มีประโยชน์ พัฒนาจิตใจและจิตสำนึกด้านจริยธรรมให้แก่ประชาชนทุกระดับ ให้มีสำนึกรับผิดชอบ
ต่อส่วนรวม รู้รักสามัคคี เสียสละ และกตัญญูรู้คุณ กระจายข้อมูลข่าวสารที่ถูกต้อง รวดเร็วให้ประชาชนได้เข้าใจและเข้าถึง
โครงการต่าง ๆ ของรัฐบาล อย่างทั่วถึงและเท่าเทียม

๒.๔ รายงานผลการดำเนินงานตามแนวทางการสร้างความเข้มแข็งของ “บวร” เพื่อความมั่นคง มั่งคั่ง ยั่งยืน
ของชุมชนคุณธรรมน้อมนำหลักปรัชญาของเศรษฐกิจพอเพียง ตามระยะเวลาที่กำหนด

๒.๕ ปฏิบัติหน้าที่อื่น ๆ ตามที่ได้รับมอบหมาย

ทั้งนี้ ตั้งแต่บัดนี้เป็นต้นไป

สั่ง ณ วันที่.....เดือน..... พ.ศ.....

ลงชื่อ.....

(.....)

ผู้ว่าราชการจังหวัด.....

ประธานอนุกรรมการส่งเสริมคุณธรรมระดับจังหวัด.....

สรุปข้อมูลชุมชนคุณธรรมน้อมนำหลักปรัชญาของเศรษฐกิจพอเพียง ขับเคลื่อนด้วยพลังบวร
เป้าหมายในการสร้างความเข้มแข็งของ “บวร”

ที่	ชื่อชุมชน	ที่อยู่	ผู้นำชุมชน		ผู้ประสานงาน	
			ชื่อ-สกุล/ฉายา	เบอร์โทรศัพท์	ชื่อ-สกุล/ฉายา	เบอร์โทรศัพท์

แนวทางการสร้างความเข้มแข็งของ “บวร” เพื่อความ “มั่นคง มั่งคั่ง ยั่งยืน”
ของชุมชนคุณธรรมน้อมนำหลักปรัชญาของเศรษฐกิจพอเพียง

แบบรายงานผลการดำเนินงาน
การสร้างเสริมความเข้มแข็งของ “บวร” เพื่อความมั่นคง มั่งคั่ง ยั่งยืน
ของชุมชนคุณธรรมน้อมนำหลักปรัชญาของเศรษฐกิจพอเพียง
สำหรับชุมชนคุณธรรมฯ

ชื่อชุมชนคุณธรรม.....ที่ตั้ง.....
ชื่อผู้ประสานงาน.....เบอร์โทรศัพท์.....

๑. การบูรณาการการขับเคลื่อนกิจกรรม/โครงการในพื้นที่ โดยใช้พลัง “บวร” ในชุมชน

ที่	วัน เดือน ปี	งาน/กิจกรรม/ โครงการ	ผลการดำเนินงาน	หน่วยงานที่ร่วมจัดกิจกรรม	ปัญหาอุปสรรค
ตัวอย่างการกรอกข้อมูล					
๑.	๒๐ ต.ค. ๖๒	โครงการจิตอาสา ทำความดีด้วยหัวใจ	คนในชุมชนร่วมกัน ทำความสะอาดวัด ปรับภูมิทัศน์รอบวัด ให้ดูสะอาด ร่มรื่น	ที่ทำการปกครองอำเภอ / สำนักงานวัฒนธรรมจังหวัด/ พัฒนาชุมชน/สัสดี/อปท./ โรงเรียน/กลุ่มแม่บ้าน/รพสต. ชมรมผู้สูงอายุ/พุทธสมาคม	

๒. การกระจายข้อมูลข่าวสารของราชการ หน่วยงานภาครัฐ

ที่	วัน เดือน ปี	ข้อมูลข่าวสาร/ เรื่องที่ประชาสัมพันธ์	ช่องทางสื่อสาร/ สถานที่ดำเนินการ	ผลการดำเนินงาน	ชื่อผู้ดำเนินการ/ ตำแหน่ง
ตัวอย่างการกรอกข้อมูล					
๑.	๑๐ ก.ย. ๖๒	ประชาสัมพันธ์ โครงการ ชิม ซุป ไข่	ที่ประชุมหมู่บ้าน หมู่ที่ ๕	ประชาชนเกิดความ เข้าใจและร่วมโครงการ ซื้อสินค้า ที่สนใจ	นายสมควร รัชพันธ์ ผอ.บ.หมู่ที่ ๕

ลงชื่อ.....ผู้รายงาน
(.....)

ตำแหน่ง.....

แบบรายงานผลการดำเนินงาน
การสร้างเสริมเข้มแข็งของ “บวร” เพื่อความมั่นคง มั่งคั่ง ยั่งยืน
ของชุมชนคุณธรรมน้อมนำหลักปรัชญาของเศรษฐกิจพอเพียง
สำหรับสำนักงานวัฒนธรรมจังหวัด

สำนักงานวัฒนธรรมจังหวัด.....ที่ตั้ง.....

ที่	ชื่อชุมชน	จำนวนครั้ง/ช่องทางในการประชาสัมพันธ์ กระจายข้อมูลข่าวสาร					จำนวนครั้ง ที่จัดกิจกรรม ร่วมกัน
		เอกสาร แผ่นพับ ป้ายประชาสัมพันธ์	เสียงตามสาย หอกระจายข่าว	เวทีประชาคม ศาลาประจำหมู่บ้าน ศาลาการเปรียญ หน้าเสาธง	ทางออนไลน์ เฟสบุ๊ก ยูทูป ไลน์	อื่นๆ	

ลงชื่อ.....ผู้รายงาน
(.....)

ลงชื่อ.....ผู้รับรอง
(.....)

มติคณะรัฐมนตรี

ด้านที่สุด
ที่ นร ๐๕๐๕/๓๗/๕๖



สำนักเลขาธิการคณะรัฐมนตรี
ทำเนียบรัฐบาล กทม ๑๐๓๐๐

๑๕ พฤศจิกายน ๒๕๖๒

เรื่อง รายงานการดำเนิน งานตามข้อสั่งการนายกรัฐมนตรี : แนวทางการสร้างความเข้มแข็งของบวร เพื่อความมั่นคง มั่งคั่ง ยั่งยืนของชุมชนคุณธรรมน้อมนำหลักปรัชญาของเศรษฐกิจพอเพียง

เรียน รัฐมนตรีว่าการกระทรวงวัฒนธรรม

อ้างถึง หนังสือกระทรวงวัฒนธรรม ด้านที่สุด ที่ วร ๐๒๐๕๔/๖๕๒๕ ลงวันที่ ๖ พฤศจิกายน ๒๕๖๒

ตามที่ได้นำรายงานการดำเนินงานตามข้อสั่งการนายกรัฐมนตรี : แนวทางการสร้างความเข้มแข็งของบวร เพื่อความมั่นคง มั่งคั่ง ยั่งยืนของชุมชนคุณธรรมน้อมนำหลักปรัชญาของเศรษฐกิจพอเพียง ไปเพื่อดำเนินการ ความละเอียดแจ้งแล้ว นั้น

คณะรัฐมนตรีได้ประชุมปรึกษาเมื่อวันที่ ๑๒ พฤศจิกายน ๒๕๖๒ ลงมติว่า

๑. รับทราบตามที่กระทรวงวัฒนธรรม เสนอ และให้กระทรวงวัฒนธรรมร่วมกับหน่วยงานที่เกี่ยวข้องสร้างการรับรู้และความเข้าใจเกี่ยวกับแนวทางการสร้างความเข้มแข็งของ “บวร” (บ้าน-ชุมชน/วัด-ศาสนสถาน/โรงเรียน ส่วนราชการ) แก่ทุกภาคส่วนให้เกิดผลเป็นรูปธรรม เพื่อให้เกิดการใช้ประโยชน์จากสถานที่ดังกล่าวในการเป็นแหล่งเรียนรู้ของชุมชน โดยอาจปรับเปลี่ยนแนวทางดังกล่าวให้มีความเหมาะสมและสอดคล้องกับบริบท/สถานการณ์ของสังคมในปัจจุบัน เช่น การนำเทคโนโลยีสารสนเทศหรือสื่อการเรียนรู้ด้านดิจิทัลมาปรับใช้ด้วย

๒. ให้กระทรวงมหาดไทย กระทรวงวัฒนธรรม สำนักงานพระพุทธศาสนาแห่งชาติ และหน่วยงานที่เกี่ยวข้องเร่งดำเนินการสำรวจความพร้อมของสถานที่และสิ่งอำนวยความสะดวกต่าง ๆ เช่น ห้องน้ำสาธารณะ ทางลาดคนพิการ/ผู้สูงอายุ และดำเนินการจัดทบทวนหรือปรับปรุงให้มีความพร้อมเพื่อรองรับการขยายผลการขับเคลื่อนแนวทางการสร้างความเข้มแข็งของ “บวร” ต่อไป

จึงเรียนขึ้นมายังนี้ สำนักเลขาธิการคณะรัฐมนตรีได้แจ้งให้ผู้ที่เกี่ยวข้องตามบัญชีแนบท้ายทราบด้วยแล้ว

ขอแสดงความนับถือ

(นายเปี่ยมยุทธ ศรีสงแก้ว)

รองเลขาธิการคณะรัฐมนตรี ปฏิบัติราชการแทน
เลขาธิการคณะรัฐมนตรี

กองพัฒนายุทธศาสตร์และติดตามนโยบายพิเศษ
โทร. ๐ ๒๒๘๐ ๕๐๐๐ ต่อ ๓๖๓๕ (สิทธิศักดิ์) ๑๕๖๒ (พิมพ์นภัส)
โทรสาร ๐ ๒๒๘๐ ๓๔๕๖ www.soc.go.th
ไปรษณีย์อิเล็กทรอนิกส์ spt55@soc.go.th (สิทธิศักดิ์)

แนวทางการสร้างความเข้มแข็งของ “บวร” เพื่อความ “มั่นคง มั่งคั่ง ยั่งยืน”
ของชุมชนคุณธรรมน้อมนำหลักปรัชญาของเศรษฐกิจพอเพียง

แนวทางการสร้างความเข้มแข็งของ “บวร” เพื่อความมั่นคง มั่งคั่ง ยั่งยืน
ของชุมชนคุณธรรมน้อมนำหลักปรัชญาของเศรษฐกิจพอเพียง

ผู้จัดพิมพ์ สำนักงานปลัดกระทรวงวัฒนธรรม

ปีที่พิมพ์ พ.ศ. ๒๕๖๒

จำนวนพิมพ์ ๔๐,๐๐๐ เล่ม

คณะผู้จัดทำ

ที่ปรึกษา

นายกฤษฎพงษ์ ศรี
นายกกล้า สมตระกูล
นางสาวพิไล จิรไกรศิริ
นายประสพ เรียงเงิน

ปลัดกระทรวงวัฒนธรรม
ผู้ทรงคุณวุฒิใน อ.ก.พ. กระทรวงวัฒนธรรม
อดีตที่ปรึกษากรมการศาสนา
ผู้ช่วยปลัดกระทรวงวัฒนธรรม

ผู้จัดทำ

สำนักงานปลัดกระทรวงวัฒนธรรม

คณะทำงาน

นางสาวเพชรรัตน์ สายทอง
นางโชติกา อัครกิจโสภากุล
นางสาวชนิษฐา โชติกวนิชย์
นายอมร กิตติกวางทอง
นางอุษณีย์ ฐวโชติ
นายอนันต์ นาวิไล
นางฐิติรัตน์ คำภูไทย
นางสาวฐิติณัฐ สมบัติศิริ
นางสาวสุรียา สุระเสียง
นางจริญญา จักรกาย
นางสมศรี แสงแก้ว
นางสาวผกาพรรณ แสนนรินทร์
นายยุทธนา สุวรรณรังสิกุล

ผู้อำนวยการสำนักนโยบายและยุทธศาสตร์
ผู้อำนวยการกองกลาง
ผู้อำนวยการสำนักตรวจและประเมินผล
วัฒนธรรมจังหวัดสุโขทัย
วัฒนธรรมจังหวัดนราธิวาส
วัฒนธรรมจังหวัดนครนายก
วัฒนธรรมจังหวัดนครปฐม
วัฒนธรรมจังหวัดปทุมธานี
วัฒนธรรมจังหวัดชัยภูมิ
วัฒนธรรมจังหวัดกาญจนบุรี
นักวิชาการวัฒนธรรมชำนาญการพิเศษ
นักวิเคราะห์นโยบายและแผนชำนาญการพิเศษ
นักวิชาการวัฒนธรรมปฏิบัติการ

ขอขอบคุณหน่วยงานสนับสนุนข้อมูล/บูรณาการเพื่อพิจารณาจัดทำแนวทางฯ

กระทรวงมหาดไทย
กระทรวงศึกษาธิการ
กระทรวงการพัฒนาสังคมและความมั่นคงของมนุษย์
กระทรวงสาธารณสุข
กระทรวงเกษตรและสหกรณ์
สำนักงานพระพุทธศาสนาแห่งชาติ

กรมการศาสนา กระทรวงวัฒนธรรม
กรมศิลปากร กระทรวงวัฒนธรรม
กรมส่งเสริมวัฒนธรรม กระทรวงวัฒนธรรม
สำนักงานศิลปวัฒนธรรมร่วมสมัย กระทรวงวัฒนธรรม
สถาบันบัณฑิตพัฒนศิลป์ กระทรวงวัฒนธรรม
หอภาพยนตร์ (องค์การมหาชน)

ชุมชนคุณธรรม

น้อมนำหลักปรัชญาของเศรษฐกิจพอเพียง ขับเคลื่อนด้วยพลังบวร

มั่นคง

สังคมมีความสงบเรียบร้อย มีความปลอดภัย

มีศักดิ์

มีเกียรติ มีศักดิ์ศรี มีคุณค่า มีคุณธรรม มีวินัย

ยั่งยืน

สามารถพึ่งพาตนเองได้ สามารถพัฒนาคุณภาพชีวิตที่ดีได้

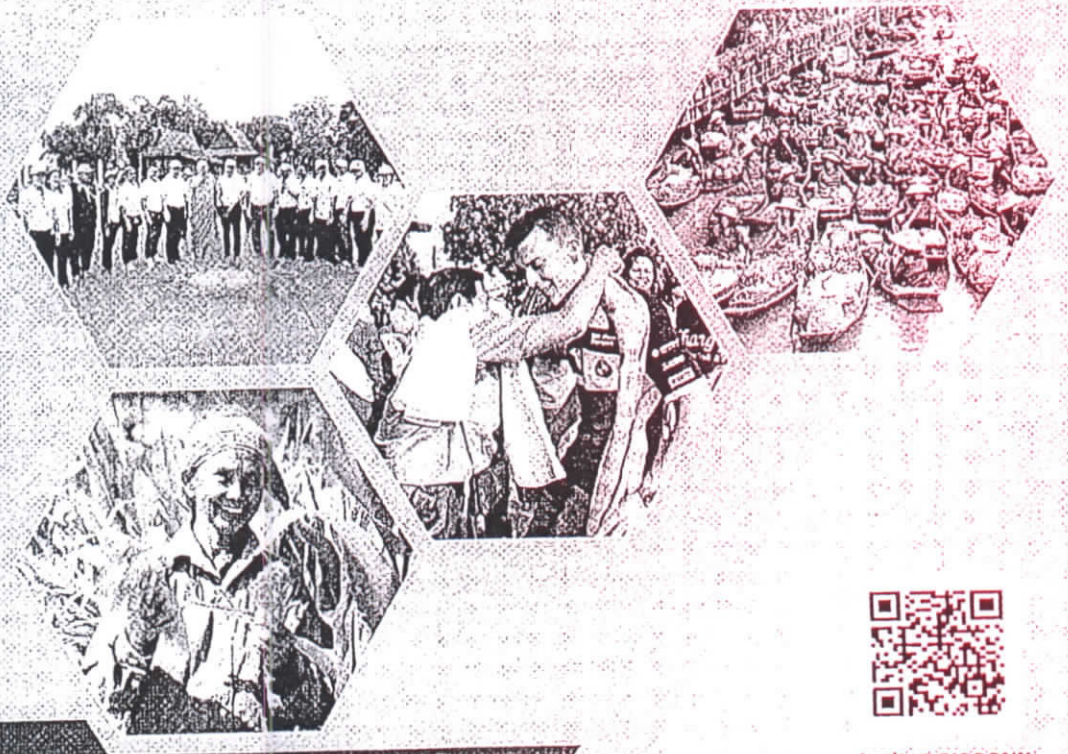

กระทรวงวัฒนธรรม

เลขที่ ๑๐ ถนนเทียมร่วมมิตร แขวงห้วยขวาง เขตห้วยขวาง
กรุงเทพมหานคร ๑๐๓๑๐

ชุมชนคุณธรรมฯ
กระทรวงวัฒนธรรม

www.m-culture.go.th